



# Indice GFIE Septembre 2014

# Indice GFIE Septembre 2014

Commentaires de M. Pierre-Jean Albrieux, Président du GFIE:

Pour une fois, osons l'arrogance et la provocation : la crise ce n'est pas pour nous !  
 Bon, oui, c'est une mauvaise idée de le dire d'autant que j'en connais certains qui pourraient en profiter pour inventer une taxe sur l'électronique et le numérique... En tout les cas ce sont les mêmes qui ne croient pas à notre filière pour preuve la disparition de l'enseignement de l'électronique et du numérique et leurs fabrications dans le secondaire (BAC). C'est bien la preuve que d'après eux nous n'avons pas de futur, malgré le constat du développement de l'électronique et du numérique dans tous les secteurs...  
 Septembre et dans la continuité de juillet/aout : + 25,8 % pour l'indice France porté par la très bonne performance de l'indice machine, alors que l'indice consommable, avec sans doute des anticipations d'achats sur juillet/aout, a fortement chuté. L'indice global du GFIE (France et export) progresse malgré tout de + 10 % et l'indice de confiance marque le pas et passe de 5,57 à 5,28.

Indice de confiance	Evolution de l'indice GFIE France par rapport à juillet-aôut	Book Bill
5.28	25.28%	0.68

	Sep-13	Oct-13	Nov-13	Dec-13	Jan-14	Feb-14	Mar-14	Apr-14	May-14	Jun-14	Jul-Aug-14	Sep-14
<b>Indice GFIE France</b>	163.36	182.01	147.91	198.90	175.60	165.27	177.24	160.26	171.74	160.02	181.24	227.07
<b>Moyenne mobile</b>	161.13	167.58	162.67	169.80	170.77	172.18	174.49	170.86	174.84	168.36	169.30	179.60



# Indice GFIE Septembre 2014

Indice GFIE France et Moyenne Mobile

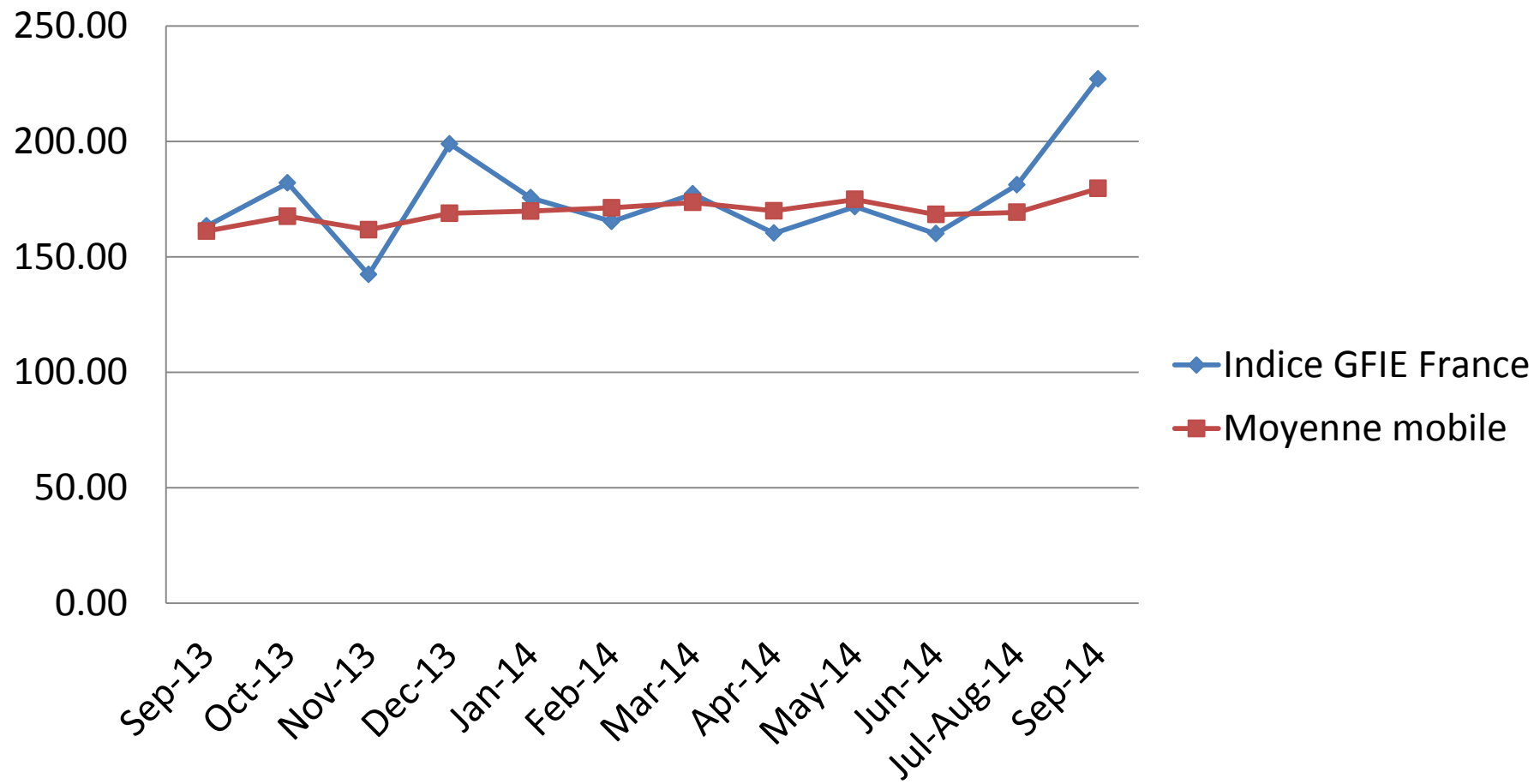

# Indice GFIE Septembre 2014

Indice Consommables, Outillages et petits Equipements d'une valeur inférieure à 5 000 € (France)

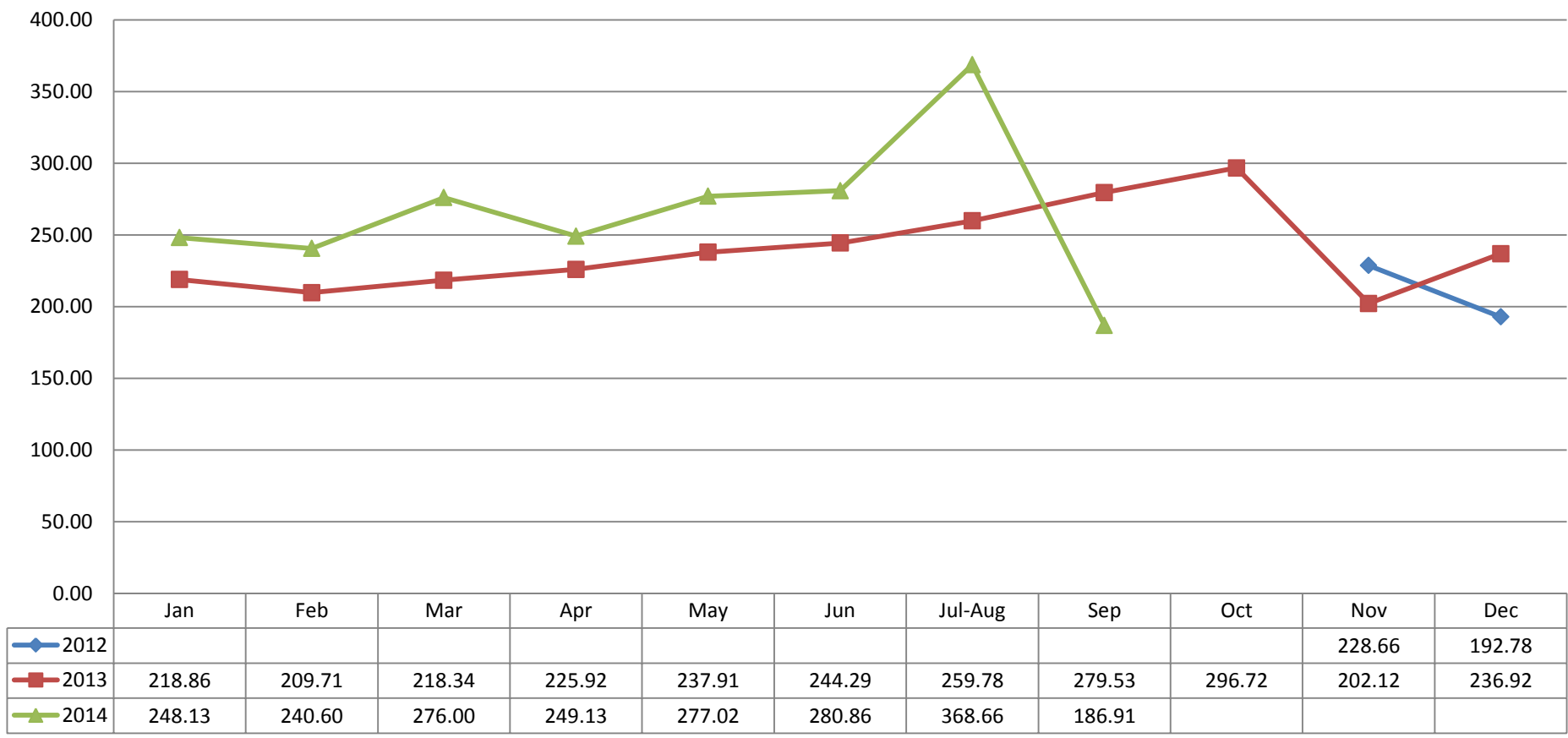

# Indice GFIE Septembre 2014

Indice Machine et services (France)

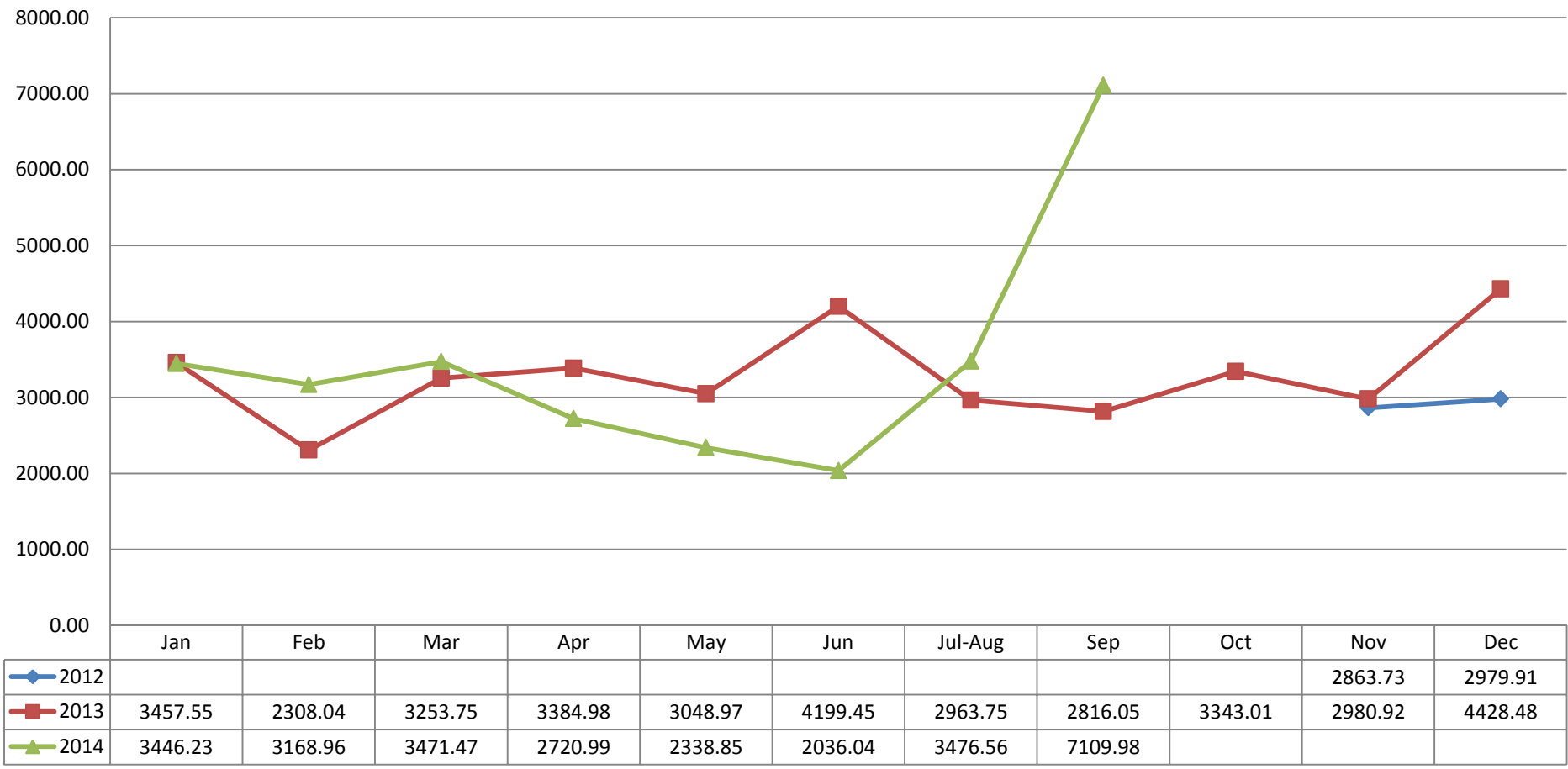

# Indice GFIE Septembre 2014

## Indice Export

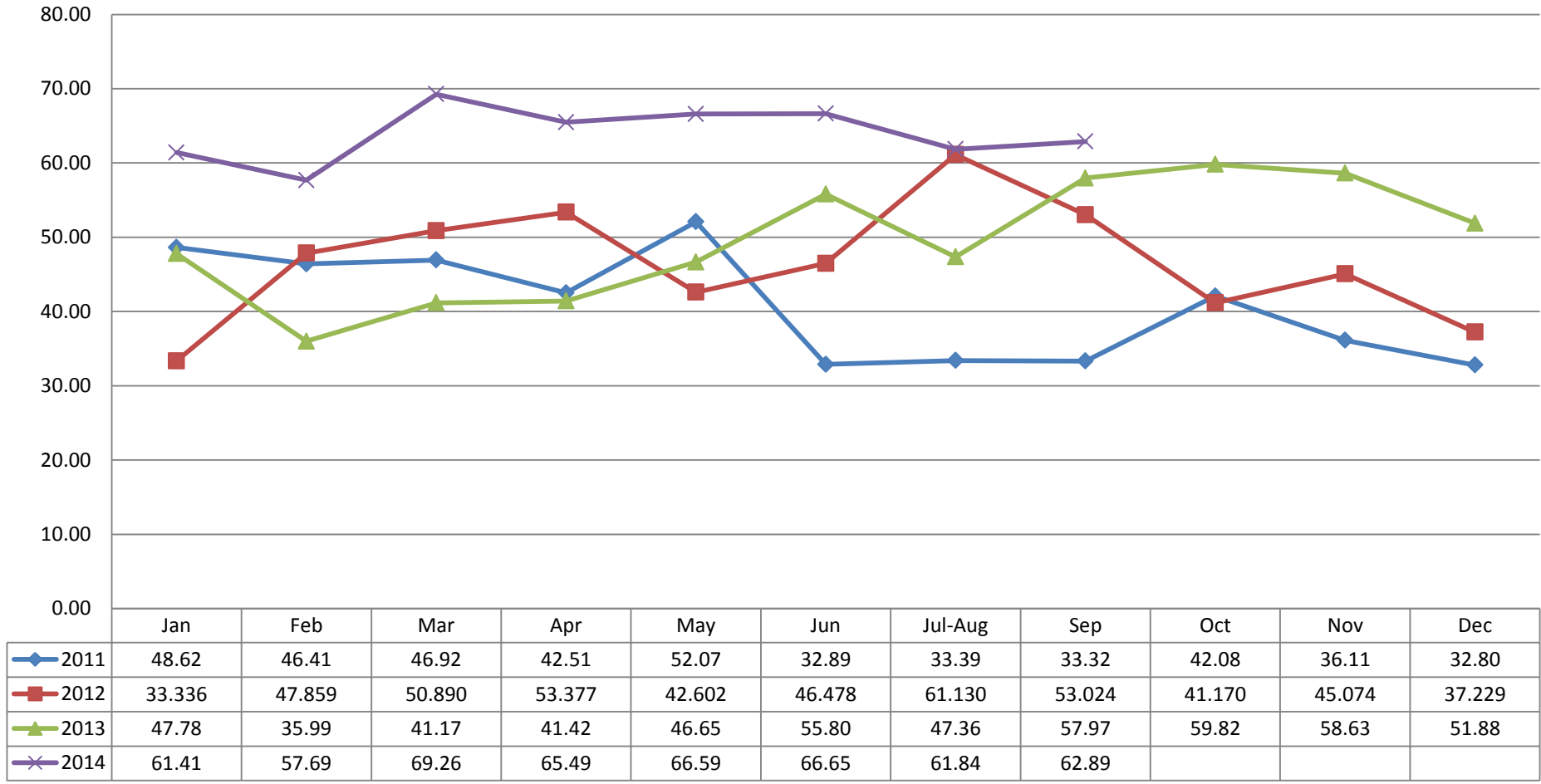

# Indice GFIE Septembre 2014

Indice GFIE total (incluant France et Export) entre 2010 et 2014

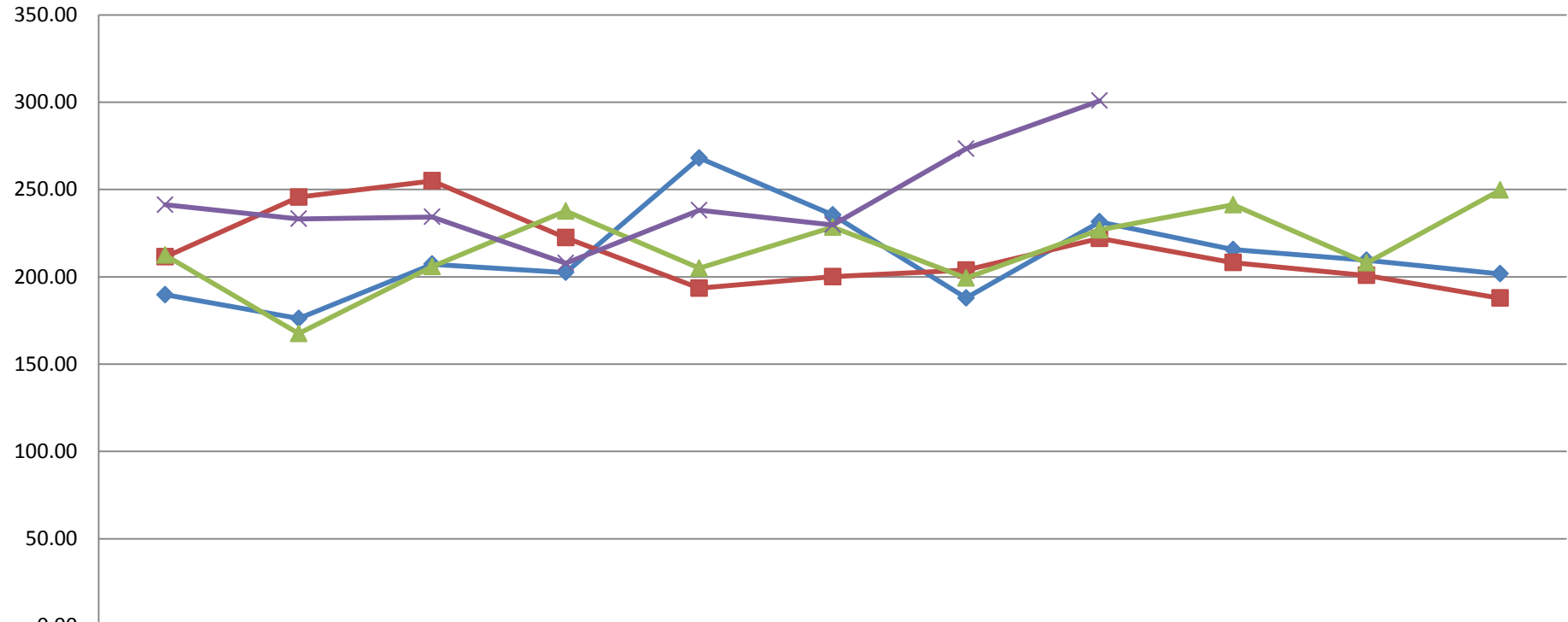

	Jan	Feb	Mar	Apr	May	Jun	Jul-Aug	Sep	Oct	Nov	Dec
◆ 2011	189.70	176.11	207.21	202.49	268.02	235.44	187.88	231.47	215.57	209.44	201.66
■ 2012	211.41	245.61	254.93	222.34	193.45	200.04	203.81	221.98	208.16	200.74	187.77
▲ 2013	212.34	167.47	205.88	237.66	204.89	228.38	199.27	226.82	241.24	207.94	249.58
× 2014	241.27	233.14	234.25	207.82	238.08	229.70	273.33	300.80			

# Indice GFIE Septembre 2014

Indice de confiance (note sur 10)

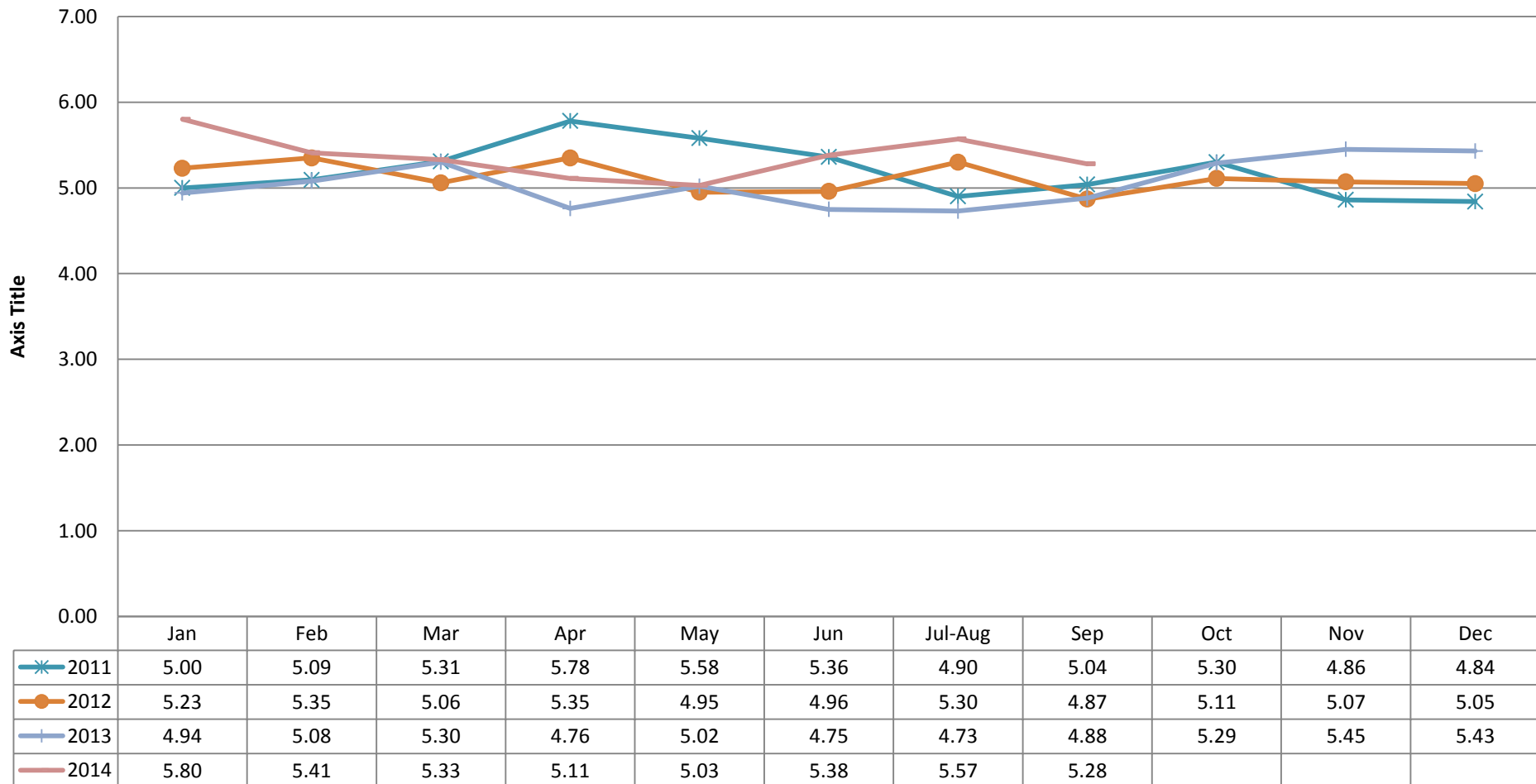



# Indice GFIE Septembre 2014

Book Bill

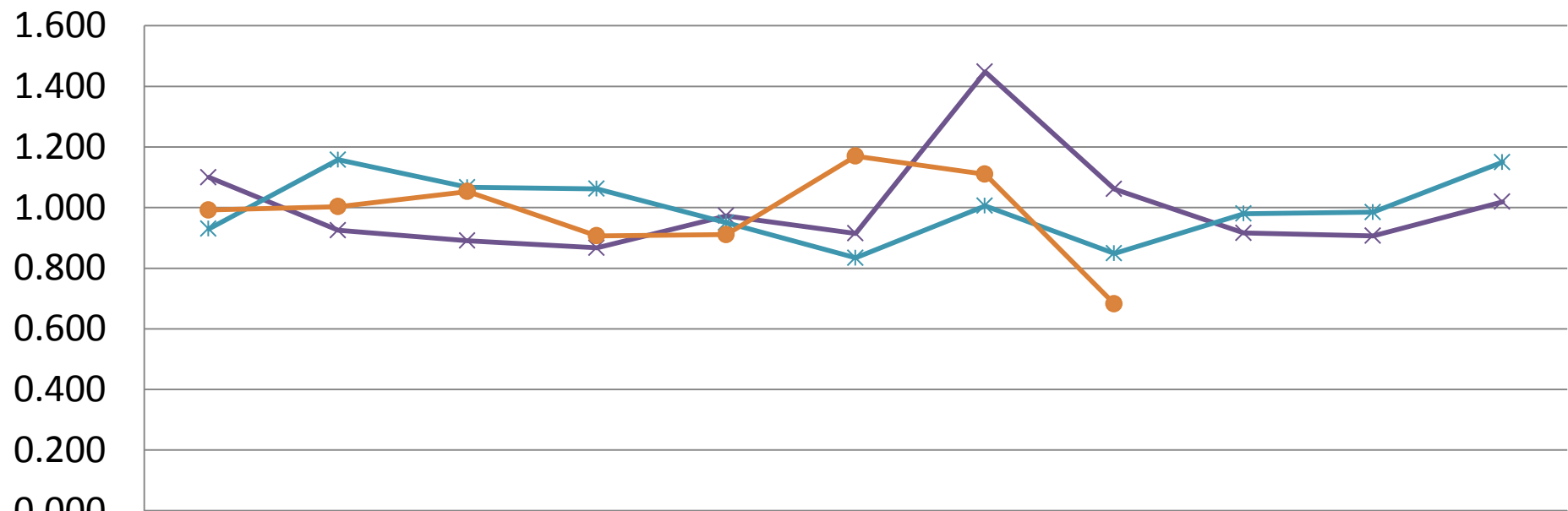

	Jan	Feb	Mar	Apr	May	Jun	Jul-Aug	Sep	Oct	Nov	Dec
—x— 2012	1.100	0.925	0.891	0.867	0.973	0.915	1.448	1.061	0.916	0.907	1.019
—*— 2013	0.930	1.158	1.067	1.062	0.950	0.834	1.006	0.849	0.980	0.985	1.150
—o— 2014	0.992	1.003	1.053	0.907	0.911	1.17	1.11	0.682			