



Indice GFIE Avril 2014

Commentaires de M. Pierre-Jean Albrieux, Président du GFIE

Qui parlait de retournement ? J'ai lu quelque part qu'il y a retournement lorsqu'on est dans une impasse. D'un point de vu sociétal c'est bien ce que présuppose (l'impasse) nos résultats aux élections européennes. Notre moyenne mobile, elle, vient bien de se retourner, mais pas dans le bon sens. Nos indices sont tous en replis comme notre indice de confiance qui se dégrade depuis janvier. Le signe est inquiétant, le mois d'avril étant un mois « normal ». Alors les vacances de printemps ? Mais sur le mois de mars il y avait aussi les vacances d'hiver dans la même proportion ; et que va donner le mois de mai avec tous ces ponts ? Que ne faut-il pas faire pour tenter de trouver une explication ? Les commentaires des adhérents, quant à eux, sont partagés entre les positifs et les négatifs. Nous n'attendons pas grand chose de mai il n'y a donc plus que le mois de juin pour remettre le 1er semestre dans le bon sens.

Indice de confiance	Evolution de l'indice France par rapport à mars	Book Bill
5,11	-9,58%	0,907

	Avr-13	Mai-13	Jui-13	Ju/Au-13	Sep-13	Oct-13	Nov-13	Déc-13	Janv-14	Fev-14	Mars-14	Avril-14
Indice GFIE France	177,4	156,14	169,78	156,82	163,36	182,01	147,91	198,90	175,60	165,27	177,24	160,26
Moyenne mobile	150,73	150,96	155,32	154,84	161,13	167,58	162,67	169,80	170,77	172,18	174,49	170,86



Indice GFIE Avril 2014

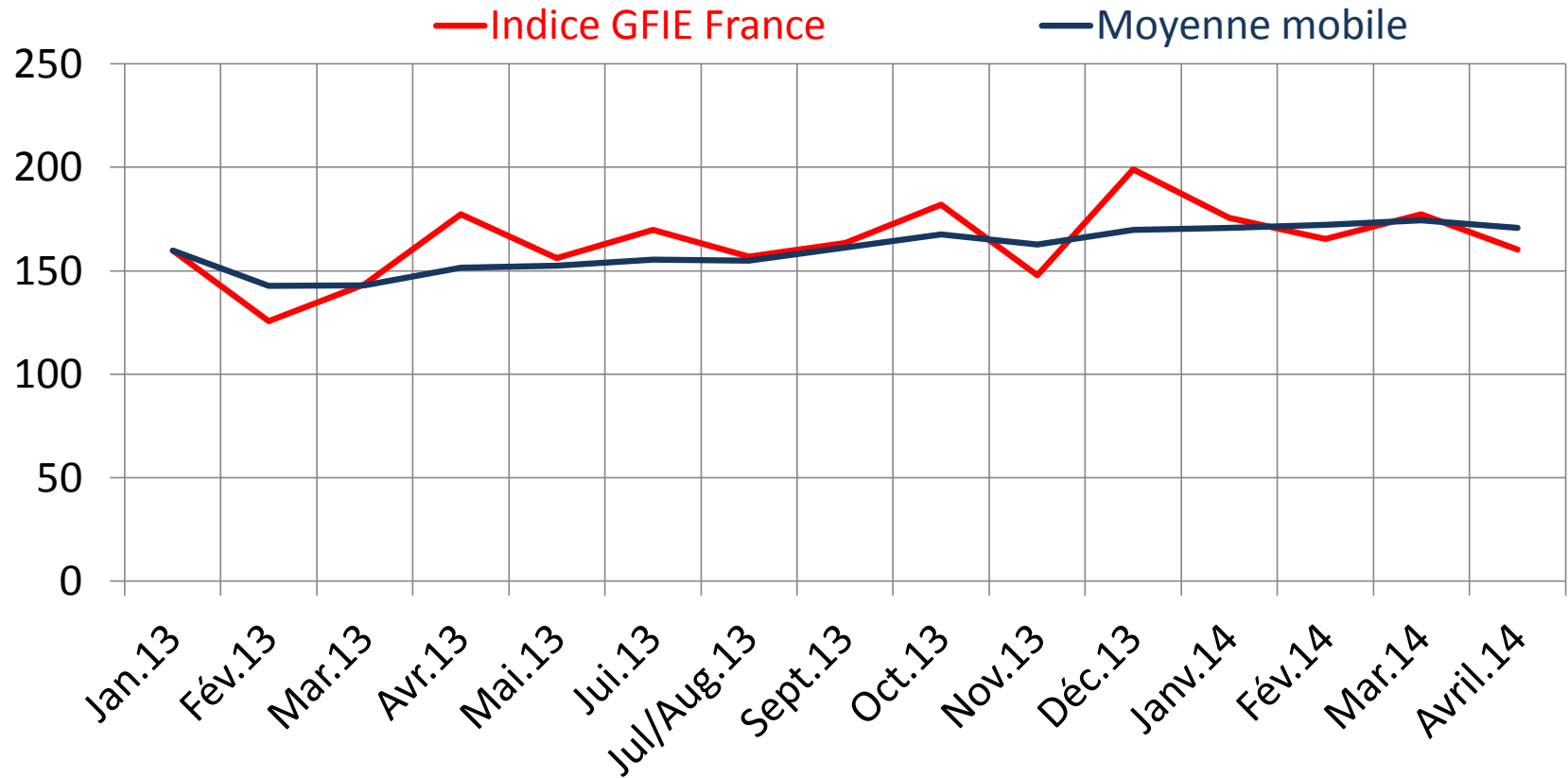

Indice GFIE Avril 2014

Indice Consommables, Outillages et petits Equipements d'une valeur inférieure à 5 000 € (France)

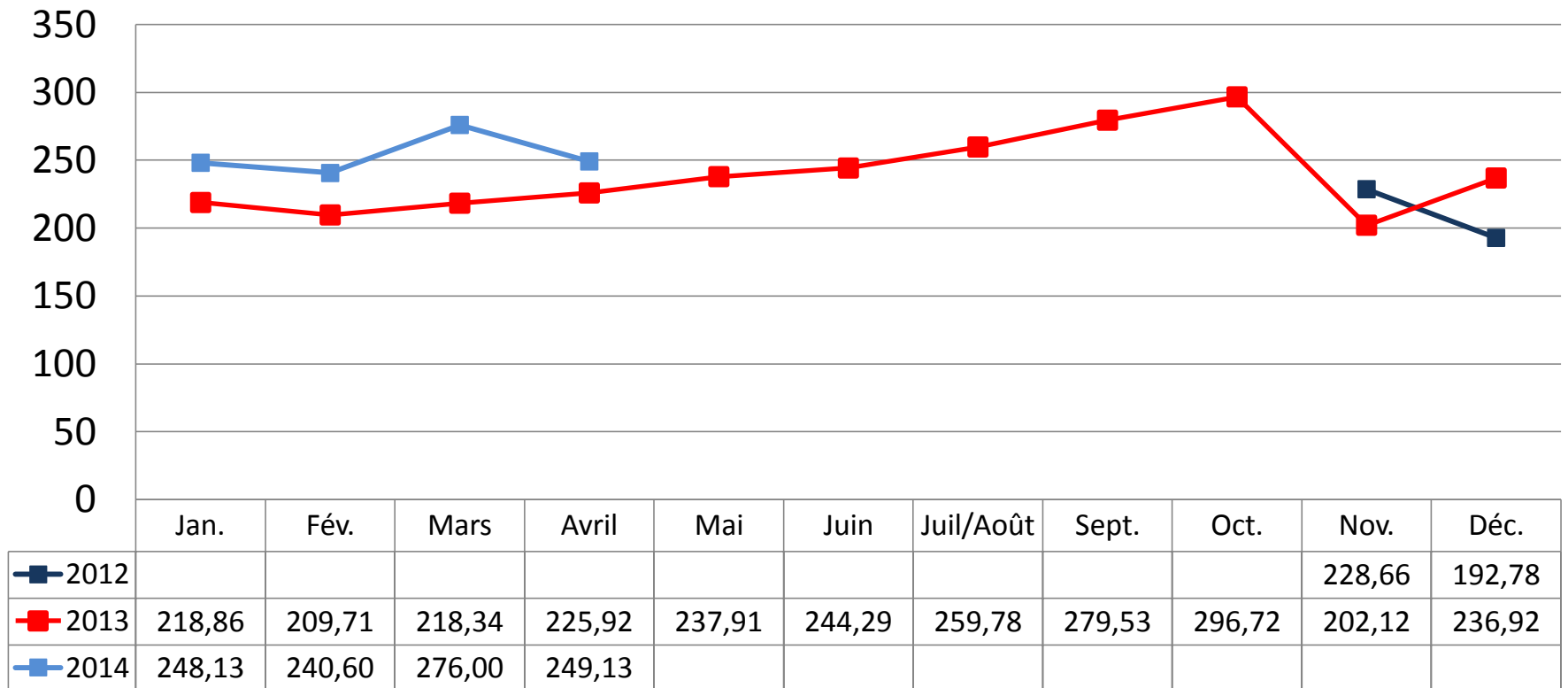

Indice GFIE Avril 2014

Indice Machines et Services(France)

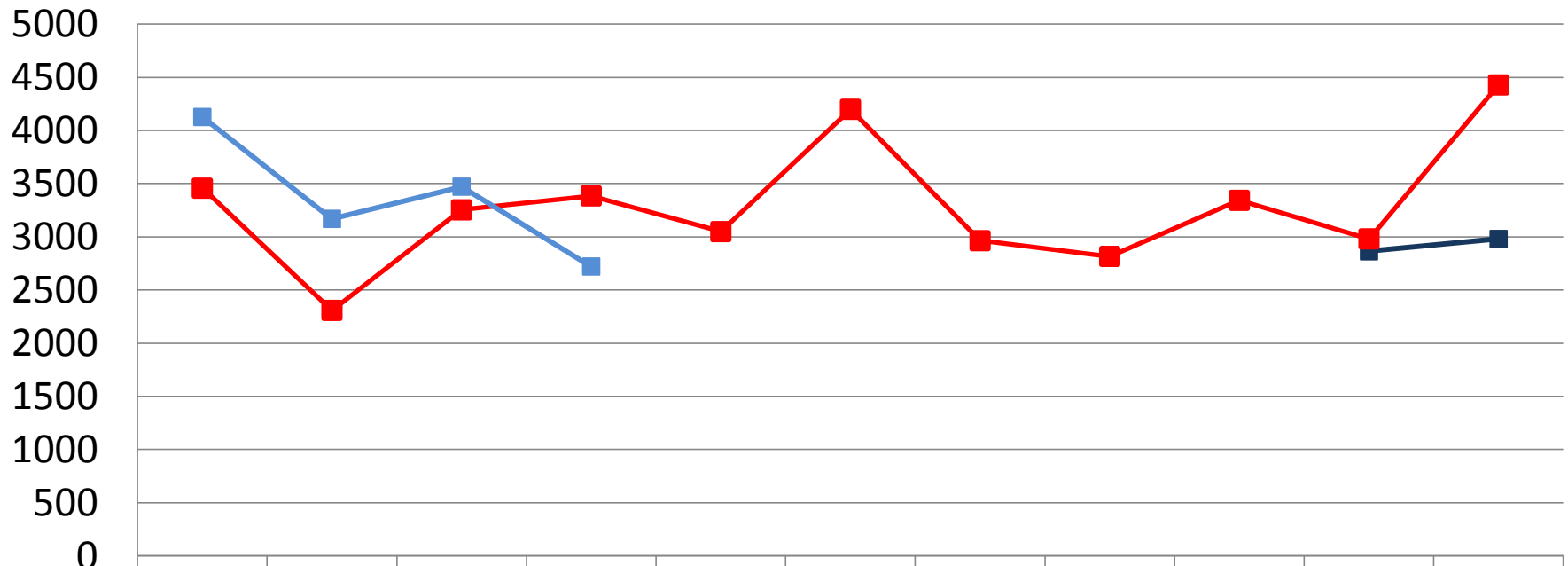

	Jan.	Fév.	Mars	Avril	Mai	Juin	Juil/Août	Sept.	Oct.	Nov.	Déc.
■ 2012										2863,73	2979,91
■ 2013	3457,55	2308,04	3253,75	3384,98	3048,97	4199,45	2963,75	2816,05	3343,01	2980,92	4428,48
■ 2014	4127,16	3168,96	3471,67	2720,99							

Indice GFIE Avril 2014

Indice Export

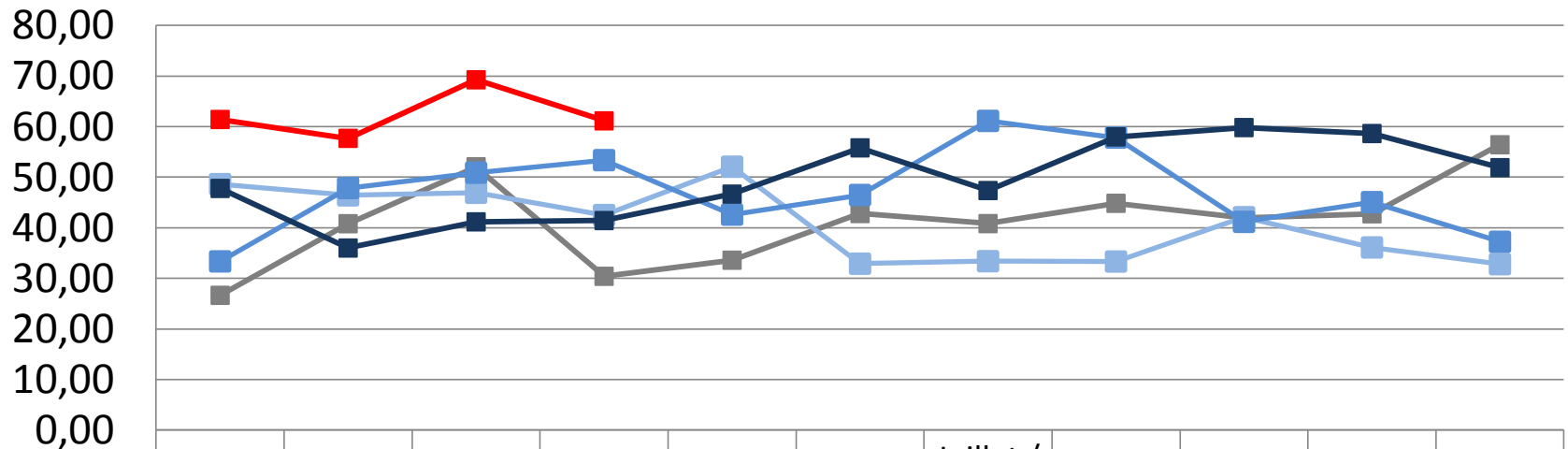

	Janv.	Fev.	Mars	Avril	Mai	Juin	Juillet / Août	Sept.	Oct.	Nov.	Déc.
■ 2010	26,64	40,80	52,06	30,40	33,59	42,81	40,82	44,84	42,00	42,76	56,41
■ 2011	48,62	46,41	46,92	42,51	52,07	32,89	33,39	33,32	42,08	36,11	32,80
■ 2012	33,35	47,86	50,89	53,37	42,60	46,48	61,13	57,83	41,17	45,07	37,23
■ 2013	47,78	35,99	41,17	41,42	46,65	55,80	47,36	57,97	59,81	58,63	51,88
■ 2014	61,41	57,68	69,26	61,14							

Indice GFIE Avril 2014

Indice GFIE total (incluant France et Export) entre 2010 et 2014

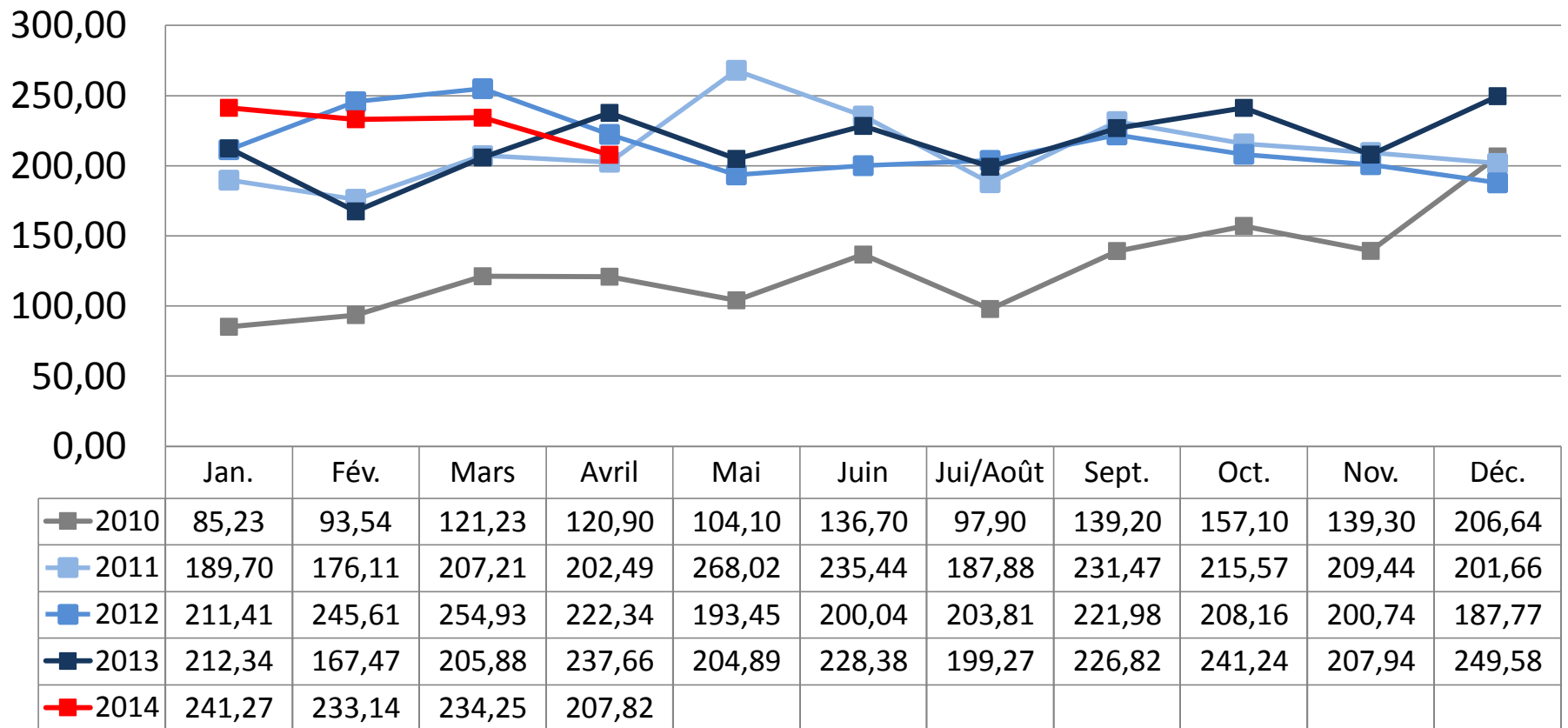

Indice GFIE Avril 2014

Indice de confiance

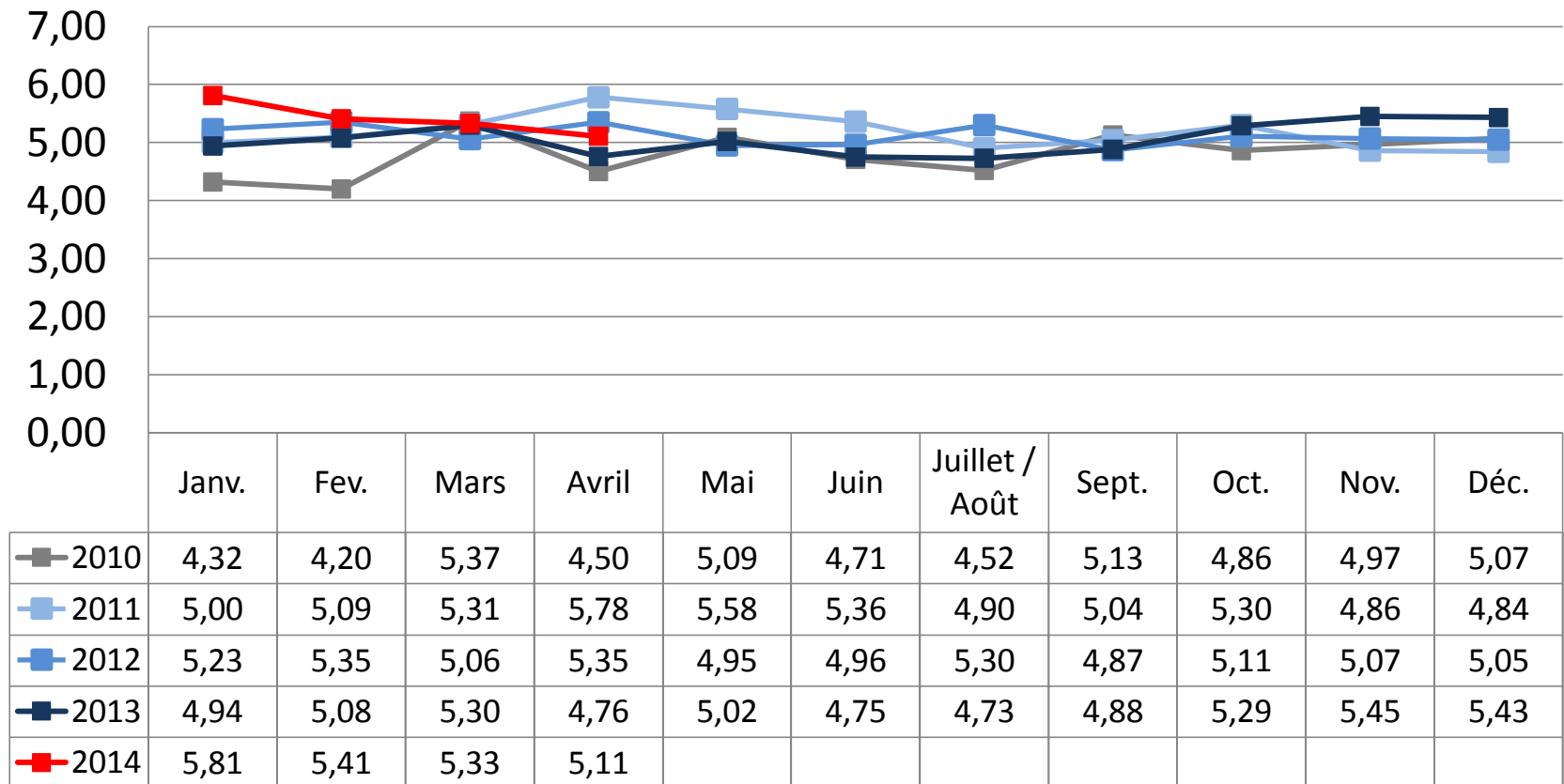

Indice GFIE Avril 2014

Book Bill

