



# Indice GFIE Septembre 2015

## Commentaires de M. Pierre-Jean Albrieux, Président du GFIE

« Après la pluie, le beau temps. » en espérant qu' « entre deux vertes une mûre » ne s'appliquera pas pour le futur indice du mois d'octobre.

Par rapport à l'indice de Juillet/août, l'indice France progresse de 40,24% et l'indice total du GFIE est à +58,93%, le tout corroboré par un indice de confiance qui remonte significativement à 5,80. Donc une très belle entame de dernière période. Bien sûr ces forts taux s'expliquent par la piètre performance de juillet/août mais l'indice de confiance, qui flirte avec les sommets historiques, montre bien qu'il y a autre chose. L'électronique, le numérique et toutes leurs composantes (embarquée, numérique, imprimée, objets connectés, LED, MEMS, plastronique, mécatronique et autres « ique »...) sont porteurs, qu'on se le dise. Et les adhérents du GFIE s'adressent à tous ceux là et sont présents sur tous les marchés.

« L'homme patient et courageux fait lui-même son bonheur. »

Indice de confiance				Evolution de l'indice France par rapport à juillet-août 2015				BookBill				
5,80				+40,24%				0,90				
	Sep 14	Oct 14	Nov 14	Dec 14	Jan 15	Feb 15	Mar 15	Avr 15	Mai 15	Juin 15	Jui-A 15	Sep 15
Indice GFIE	195,74	183,30	143,44	155,29	153,10	148,17	226,60	165,75	172,82	178,97	136,34	191,21
Moyenne Mobile	174,37	175,39	172,58	169,84	168,69	163,17	168,32	165,39	170,29	174,24	171,44	178,62



# Indice GFIE Septembre 2015

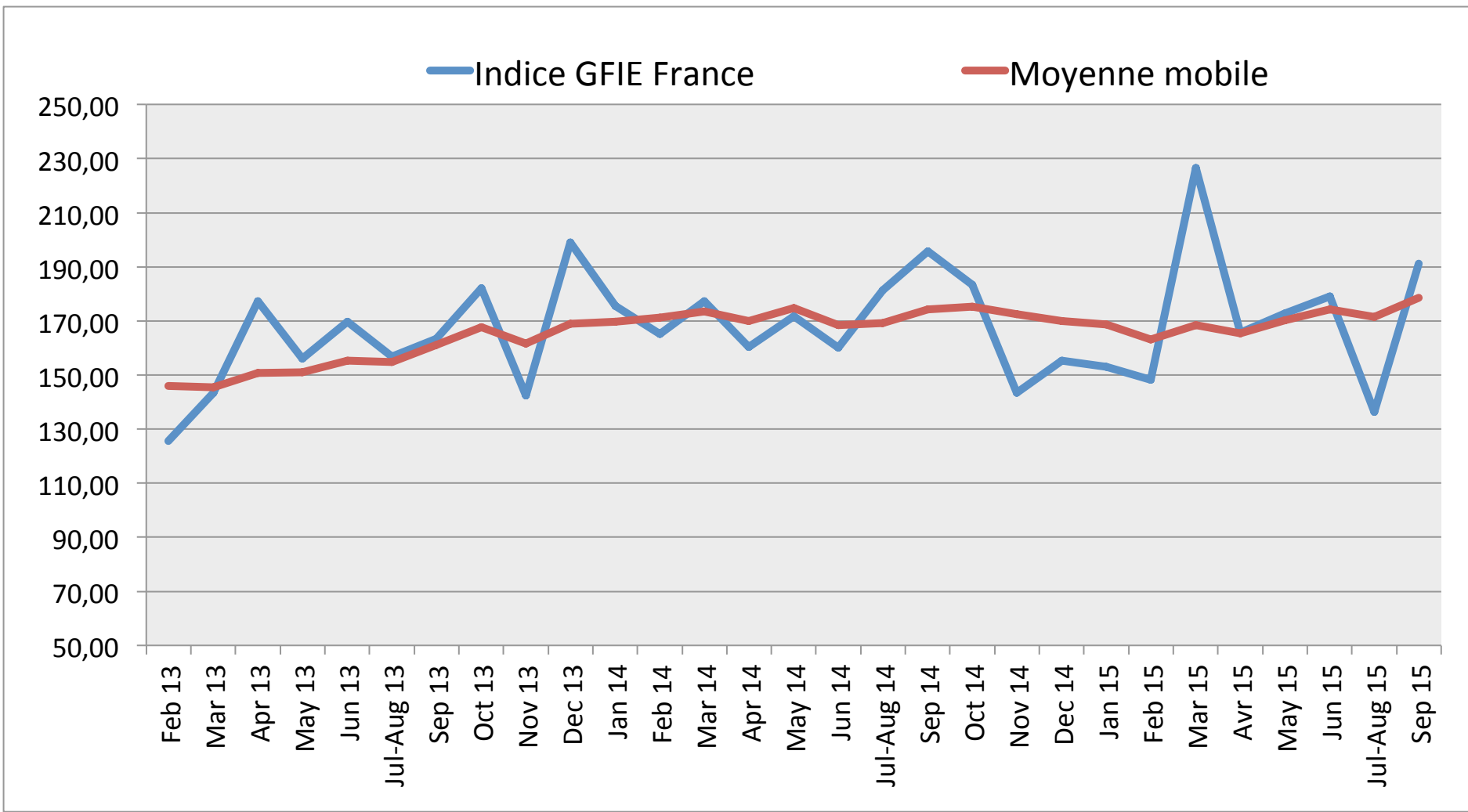

# Indice GFIE Septembre 2015

**Indice Consommables, outillages et petits équipements d'une valeur inférieure à 5 000 € (France)**

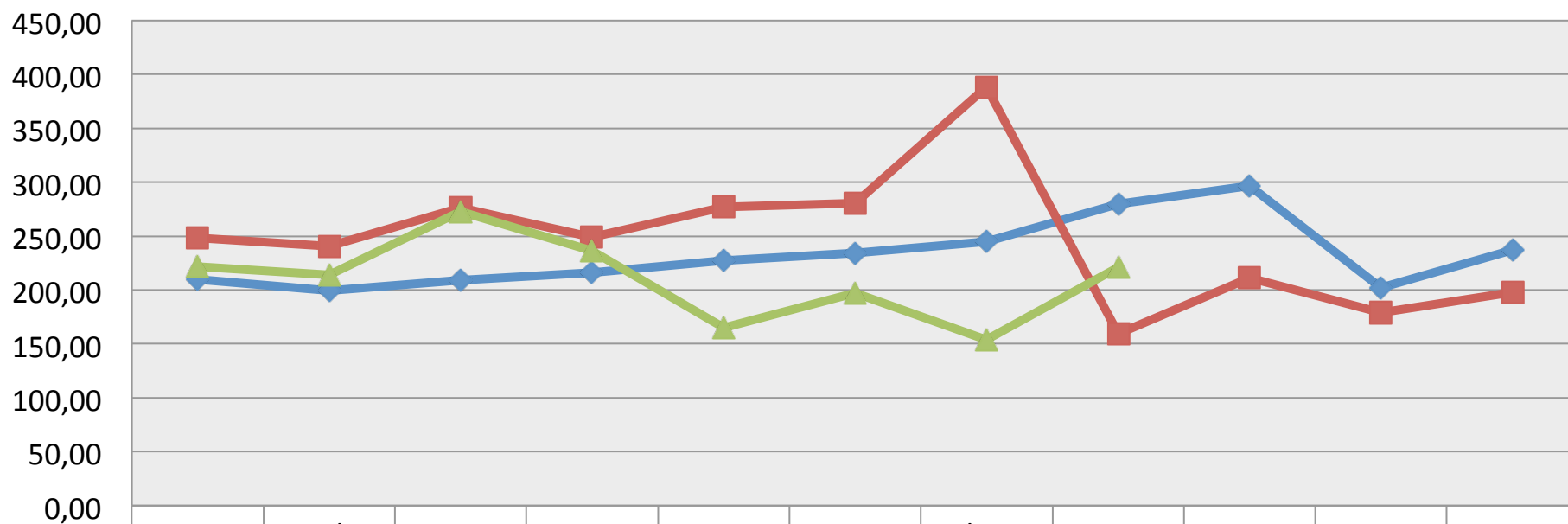

	Jan	Feb	Mar	Apr	May	Jun	Jul-Aug	Sept	Oct	Nov	Dec
◆ 2013	210,02	199,46	209,13	215,82	227,22	234,09	244,94	279,53	296,72	202,12	236,92
■ 2014	248,13	240,60	276,00	249,13	277,02	280,86	388,62	159,30	211,56	179,14	197,64
▲ 2015	221,54	213,82	272,97	236,20	164,71	197,42	153,75	221,13			

# Indice GFIE Septembre 2015

## Indice Machines et Services (France)

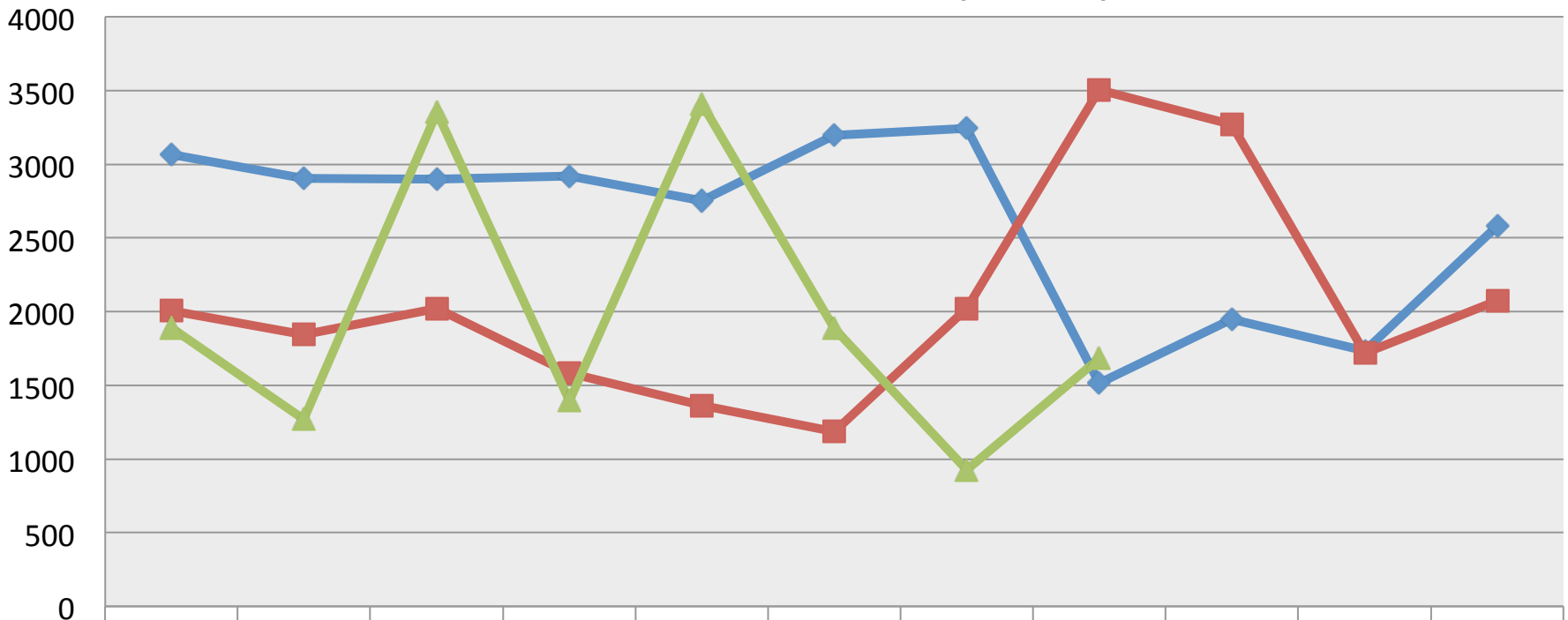

	Jan	Feb	Mar	Apr	May	Jun	Jul-Aug	Sept	Oct	Nov	Dec
◆ 2013	3064	2906	2899	2917	2753	3199	3245	1515	1946	1735	2578
■ 2014	2006	1845	2021	1584	1361	1185	2024	3506	3270	1718	2072
▲ 2015	1889	1271	3352	1393	3410	1883	926	1680			

# Indice GFIE Septembre 2015

## Indice Export

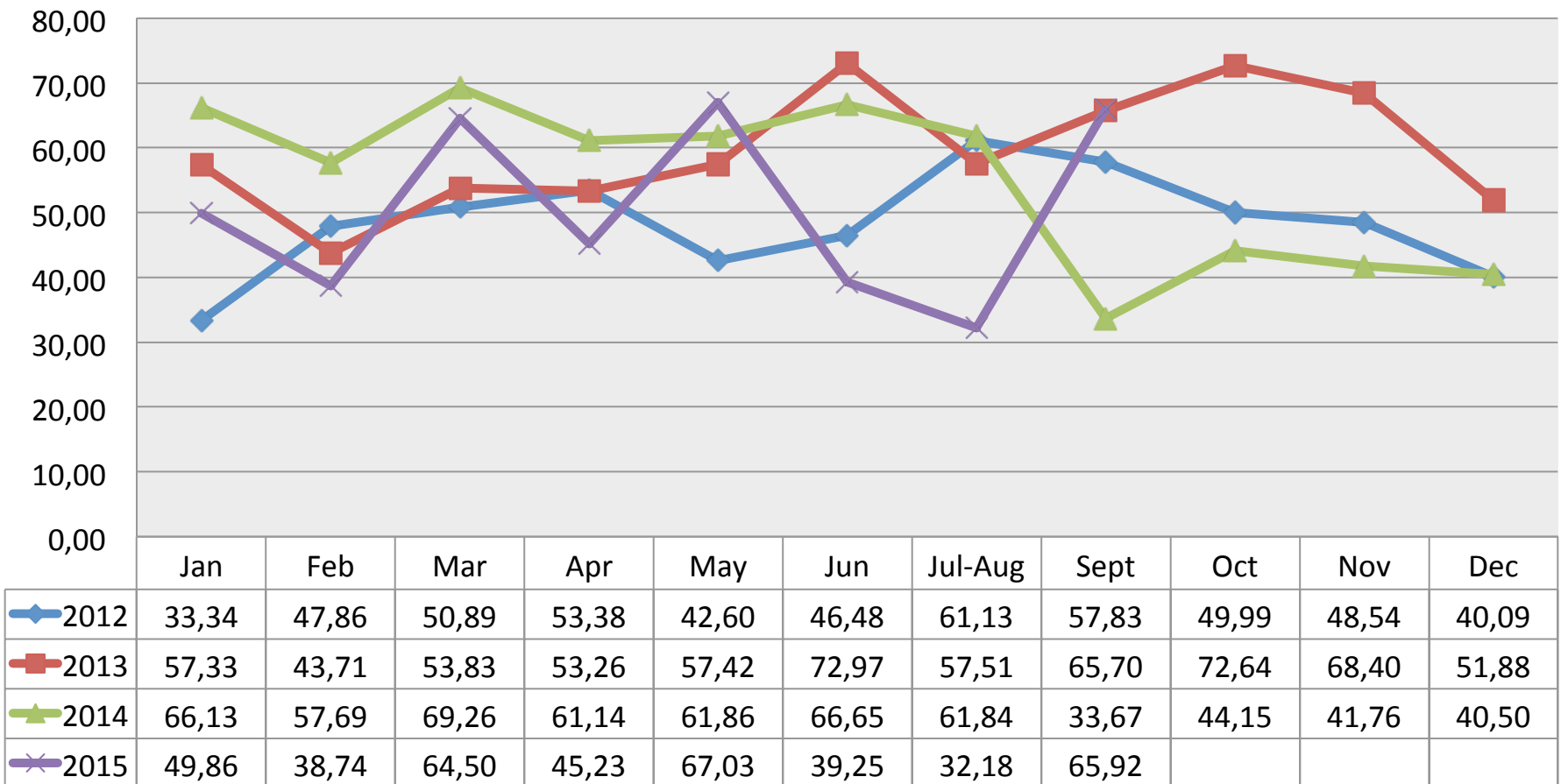

# Indice GFIE Septembre 2015

## Indice GFIE total (incluant France et Export)

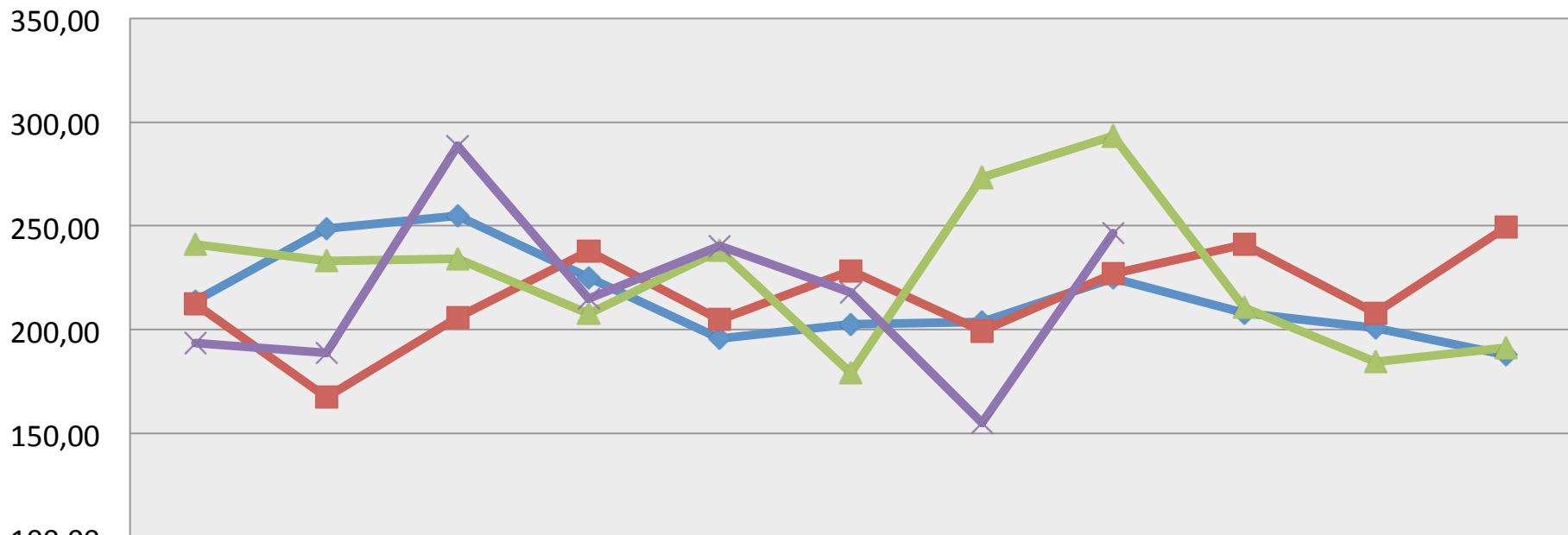

	Jan	Feb	Mar	Apr	May	Jun	Jul-Aug	Sept	Oct	Nov	Dec
◆ 2012	214,05	248,69	254,93	225,13	195,88	202,54	203,81	224,76	208,16	200,74	187,77
■ 2013	212,34	167,47	205,88	237,66	204,89	228,38	199,27	226,82	241,24	207,94	249,58
▲ 2014	241,27	233,14	234,25	207,82	238,08	179,12	273,33	293,37	210,55	184,61	191,46
✕ 2015	193,67	189,05	288,52	215,16	240,20	217,82	155,07	246,45			

# Indice GFIE Septembre 2015

## Indice de confiance

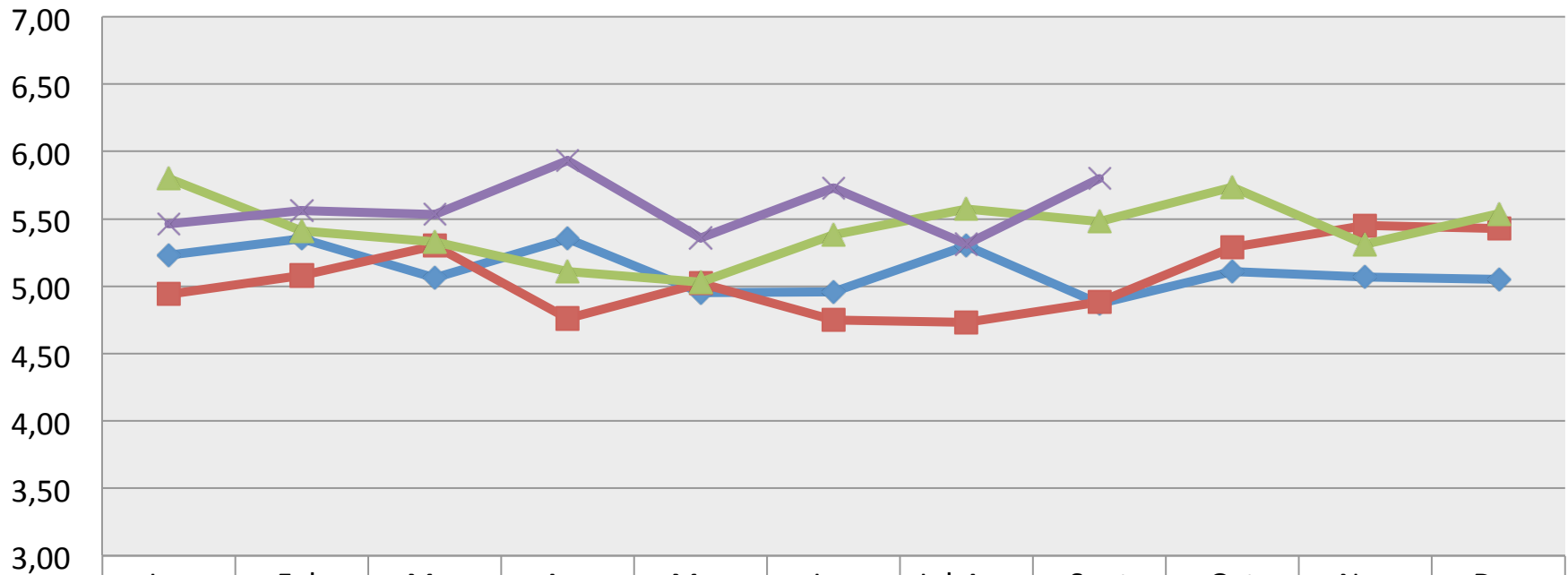

	Jan	Feb	Mar	Apr	May	Jun	Jul-Aug	Sept	Oct	Nov	Dec
◆ 2012	5,23	5,35	5,06	5,35	4,95	4,96	5,30	4,87	5,11	5,07	5,05
■ 2013	4,94	5,08	5,30	4,76	5,02	4,75	4,73	4,88	5,29	5,45	5,43
▲ 2014	5,80	5,41	5,33	5,11	5,03	5,38	5,57	5,48	5,74	5,31	5,54
✕ 2015	5,46	5,56	5,53	5,93	5,36	5,73	5,31	5,80			



# Indice GFIE Septembre 2015

## Book Bill

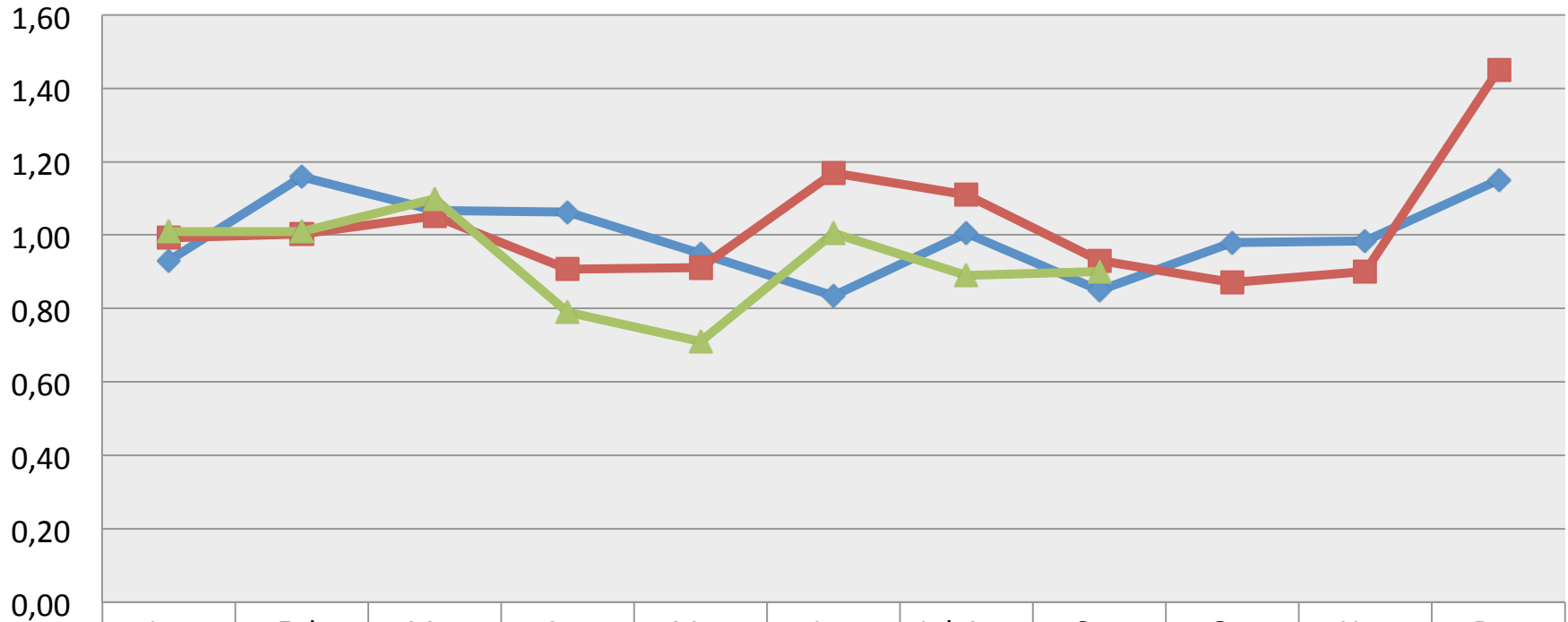

2013

2014

2015