



# Indice GFIE Octobre 2015

## Commentaires de M. Pierre-Jean Albrieux, Président du GFIE

Après un indice de septembre en très forte progression par rapport à juillet/aout, celui d'octobre fléchit : -3% pour l'indice France, -9% pour l'indice global GFIE et l'indice de confiance redescend à 5,31. Rien de bien grave cependant, la baisse est modeste et l'indice global pour octobre est au dessus de la moyenne des 3 dernières années. A noter la bonne progression de l'indice machines et services dans la foulée de celle de septembre.

Indice de confiance				Evolution de l'indice France par rapport à sept 2015					BookBill			
5,31				-3,03%					1,506			
	Oct 14	Nov 14	Dec 14	Jan 15	Feb 15	Mar 15	Avr 15	Mai 15	Juin 15	Jui-A 15	Sep 15	Oct 15
Indice GFIE	183,30	143,44	155,29	153,10	148,17	226,60	165,75	172,82	178,97	136,34	191,21	185,42
Moyenne Mobile	175,39	172,58	169,84	168,69	163,17	168,32	165,39	170,29	174,24	171,44	178,62	171,75



# Indice GFIE Octobre 2015

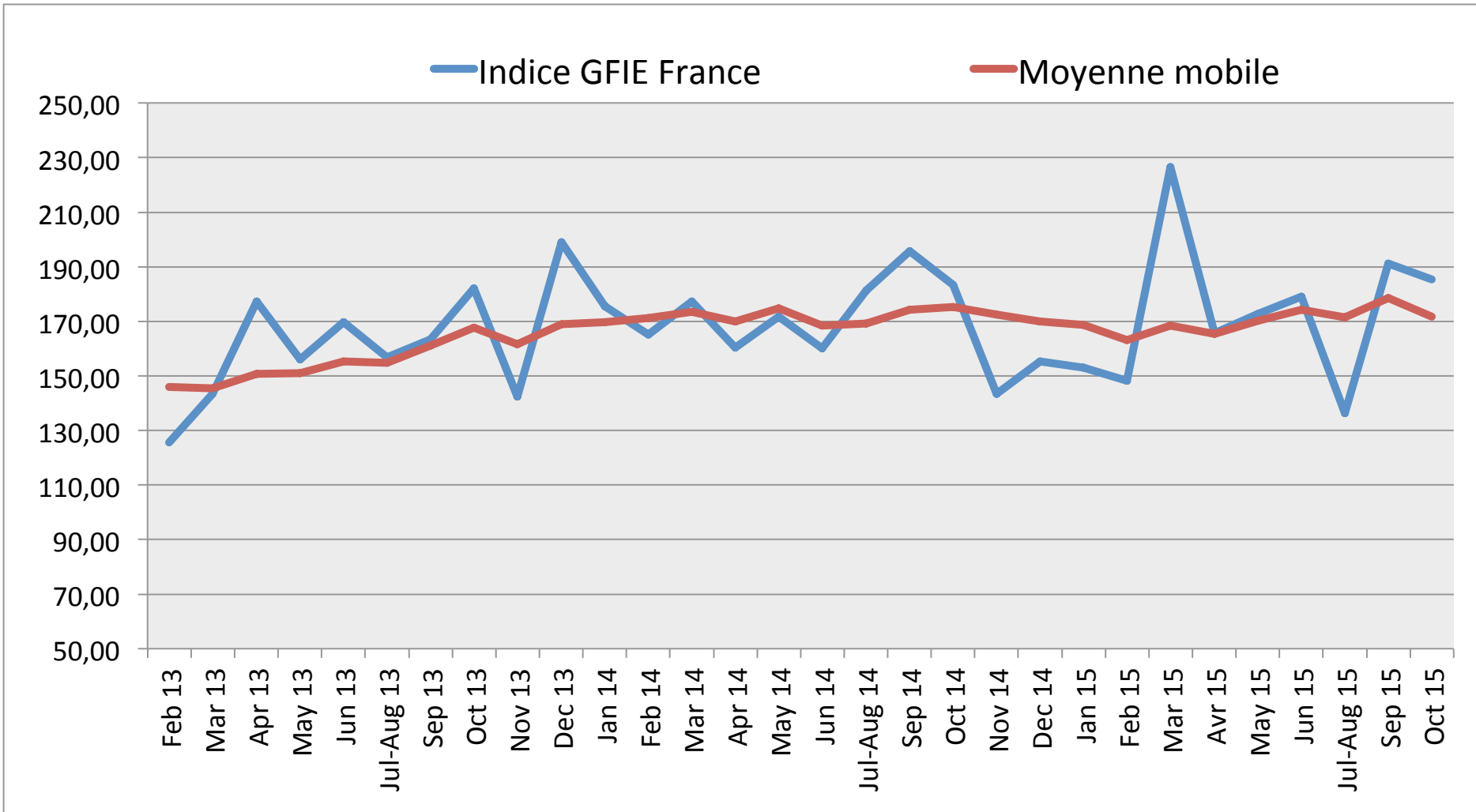

# Indice GFIE Octobre 2015

**Indice Consommables, outillages et petits équipements d'une valeur inférieure à 5 000 € (France)**

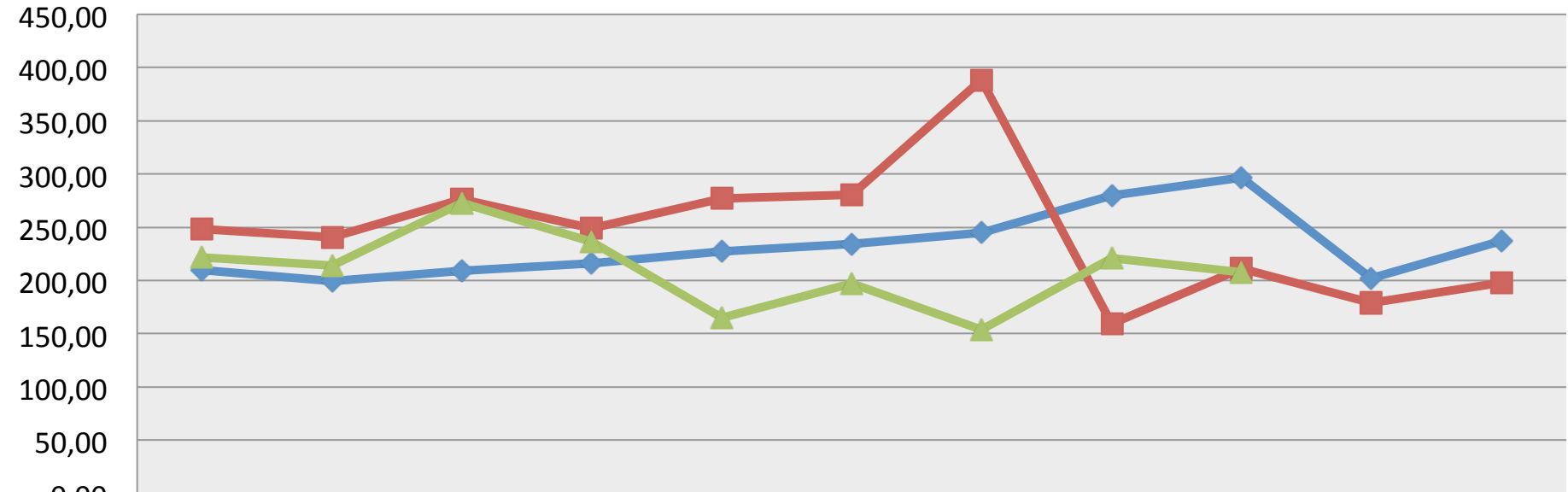

	Jan	Feb	Mar	Apr	May	Jun	Jul-Aug	Sept	Oct	Nov	Dec
◆ 2013	210,02	199,46	209,13	215,82	227,22	234,09	244,94	279,53	296,72	202,12	236,92
■ 2014	248,13	240,60	276,00	249,13	277,02	280,86	388,62	159,30	211,56	179,14	197,64
▲ 2015	221,54	213,82	272,97	236,20	164,71	197,42	153,75	221,13	207,46		

# Indice GFIE Octobre 2015

## Indice Machines et Services (France)

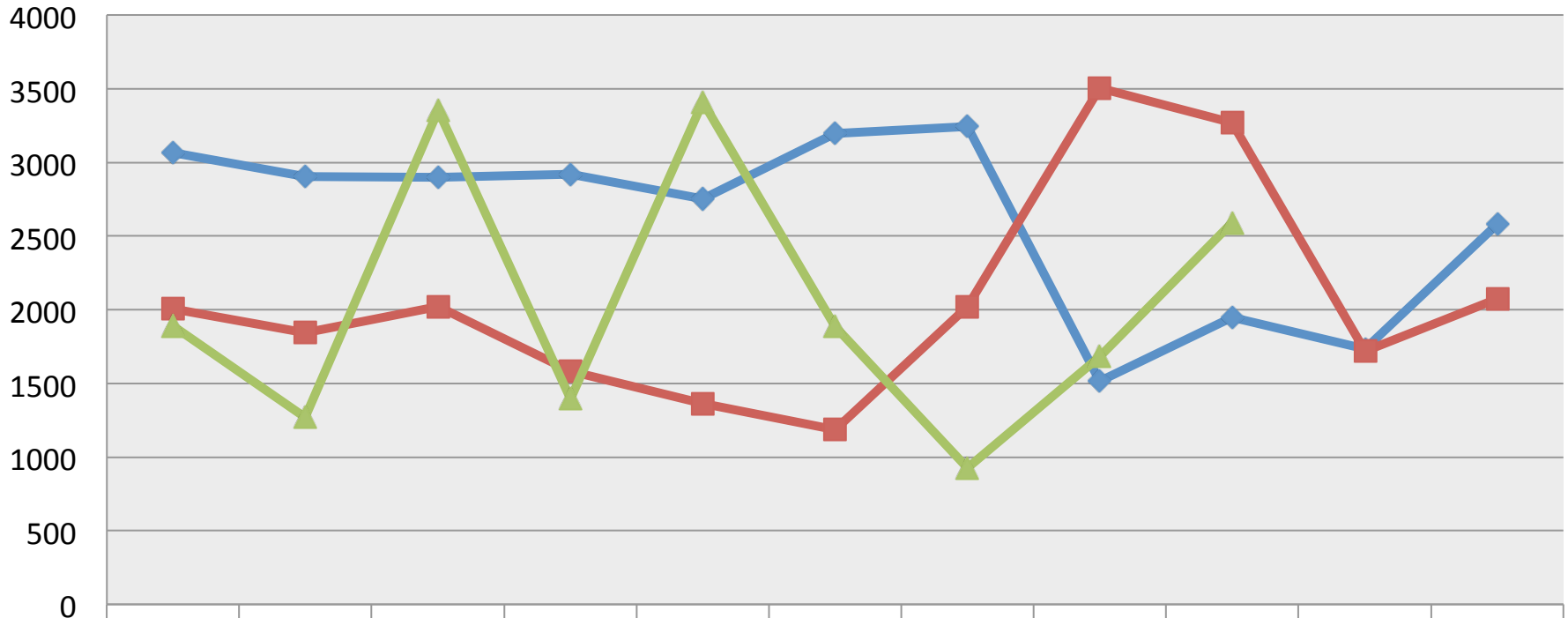

	Jan	Feb	Mar	Apr	May	Jun	Jul-Aug	Sept	Oct	Nov	Dec
◆ 2013	3064	2906	2899	2917	2753	3199	3245	1515	1946	1735	2578
■ 2014	2006	1845	2021	1584	1361	1185	2024	3506	3270	1718	2072
▲ 2015	1889	1271	3352	1393	3410	1883	926	1680	2592		

# Indice GFIE Octobre 2015

## Indice Export

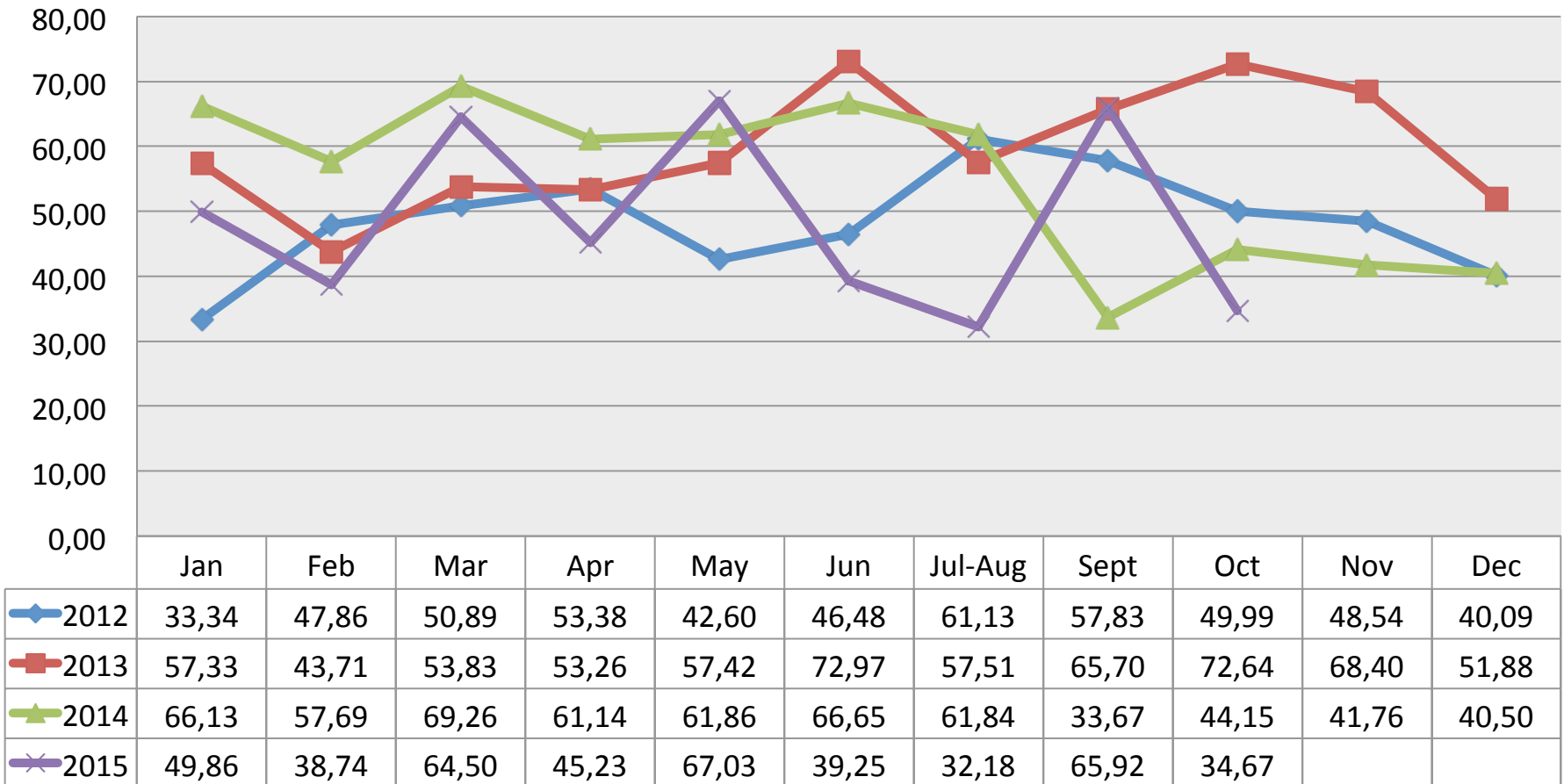

# Indice GFIE Octobre 2015

## Indice GFIE total (incluant France et Export)

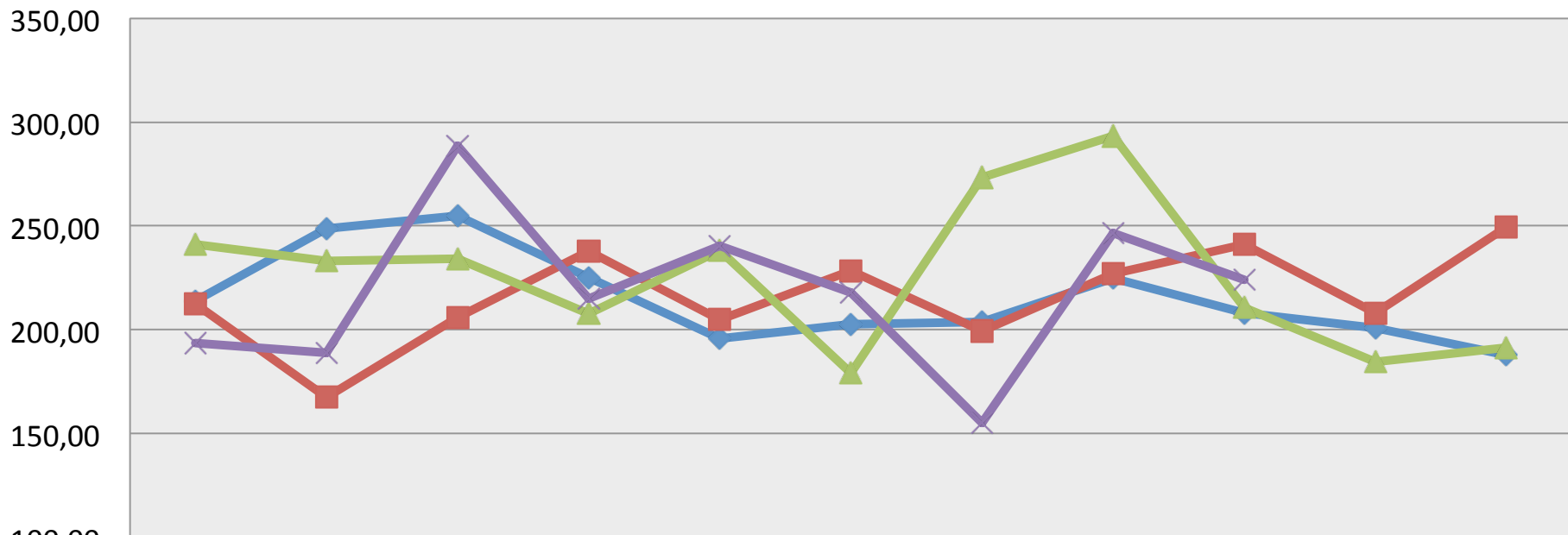

	Jan	Feb	Mar	Apr	May	Jun	Jul-Aug	Sept	Oct	Nov	Dec
◆ 2012	214,05	248,69	254,93	225,13	195,88	202,54	203,81	224,76	208,16	200,74	187,77
■ 2013	212,34	167,47	205,88	237,66	204,89	228,38	199,27	226,82	241,24	207,94	249,58
▲ 2014	241,27	233,14	234,25	207,82	238,08	179,12	273,33	293,37	210,55	184,61	191,46
× 2015	193,67	189,05	288,52	215,16	240,20	217,82	155,07	246,45	223,90		

# Indice GFIE Octobre 2015

## Indice de confiance

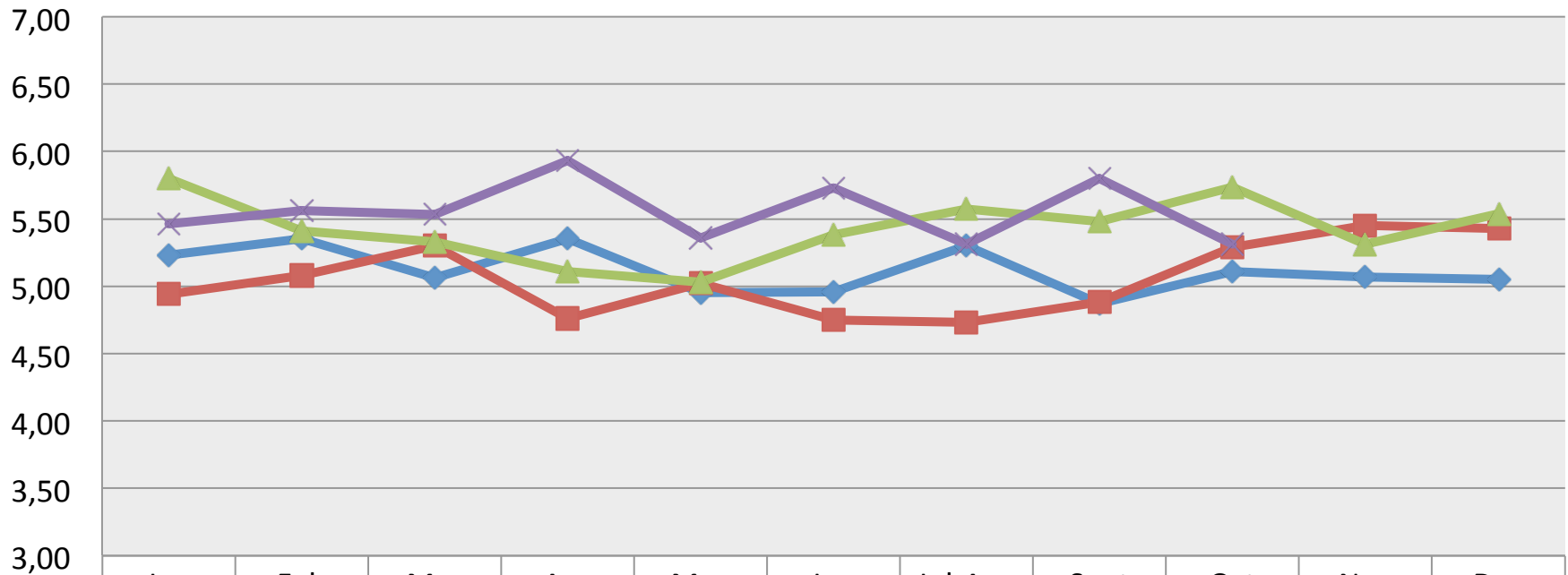

	Jan	Feb	Mar	Apr	May	Jun	Jul-Aug	Sept	Oct	Nov	Dec
◆ 2012	5,23	5,35	5,06	5,35	4,95	4,96	5,30	4,87	5,11	5,07	5,05
■ 2013	4,94	5,08	5,30	4,76	5,02	4,75	4,73	4,88	5,29	5,45	5,43
▲ 2014	5,80	5,41	5,33	5,11	5,03	5,38	5,57	5,48	5,74	5,31	5,54
✕ 2015	5,46	5,56	5,53	5,93	5,36	5,73	5,31	5,80	5,31		



# Indice GFIE Octobre 2015

## Book Bill

