



Indice GFIE octobre 2014



Commentaires de M. Pierre-Jean Albrieux, Président du GFIE

Après un indice de septembre exceptionnel, il ne fallait pas s'attendre à des miracles, les arbres ne poussant pas jusqu'aux étoiles. Cependant, avec -6,35% par rapport à septembre, octobre est le mois le plus élevé de 2014 après celui de septembre.

Le fait le plus marquant pour cet indice d'octobre et qui confirme la bonne tenue de notre activité vient sans aucun doute de l'indice de confiance. À 5,74 c'est l'indice le plus fort après 5,78 en avril 2011 depuis des lustres – et je suis remonté jusqu'à 2003 ! Tous les commentaires des adhérents sont positifs ce qu'aussi je n'avais pas constaté depuis longtemps.

Même si je me répète de mois en mois, n'en déplaise aux esprits chagrins, l'électronique et le numérique existent bien et ils se fabriquent aussi en France : objets connectés, avionique, spatiale, médical, électrique, transports, sécurité, armement, recherches, télécom, jeux, textiles, affichages, réseaux, agriculture/élevage, automatismes/robotiques, énergies, électroniques industrielles, éclairages, et plus j'en mets plus il y en a d'autres qui viennent à l'esprit...

Indice de confiance	Evolution de l'indice par rapport à septembre	BookBill
5,74	-6,35%	0,87

	Nov 13	Dec 13	Jan 14	Feb 14	Mar 14	Apr 14	May 14	Jun 14	Jul-Aug 14	Sep 14	Oct 14
Indice GFIE (France)	142,30	198,90	175,60	165,27	177,24	160,26	171,74	160,02	181,24	195,74	183,30
Moyenne Mobile	161,74	168,86	169,83	171,24	173,55	169,93	174,84	168,36	169,30	174,37	175,39



Indice GFIE octobre 2014

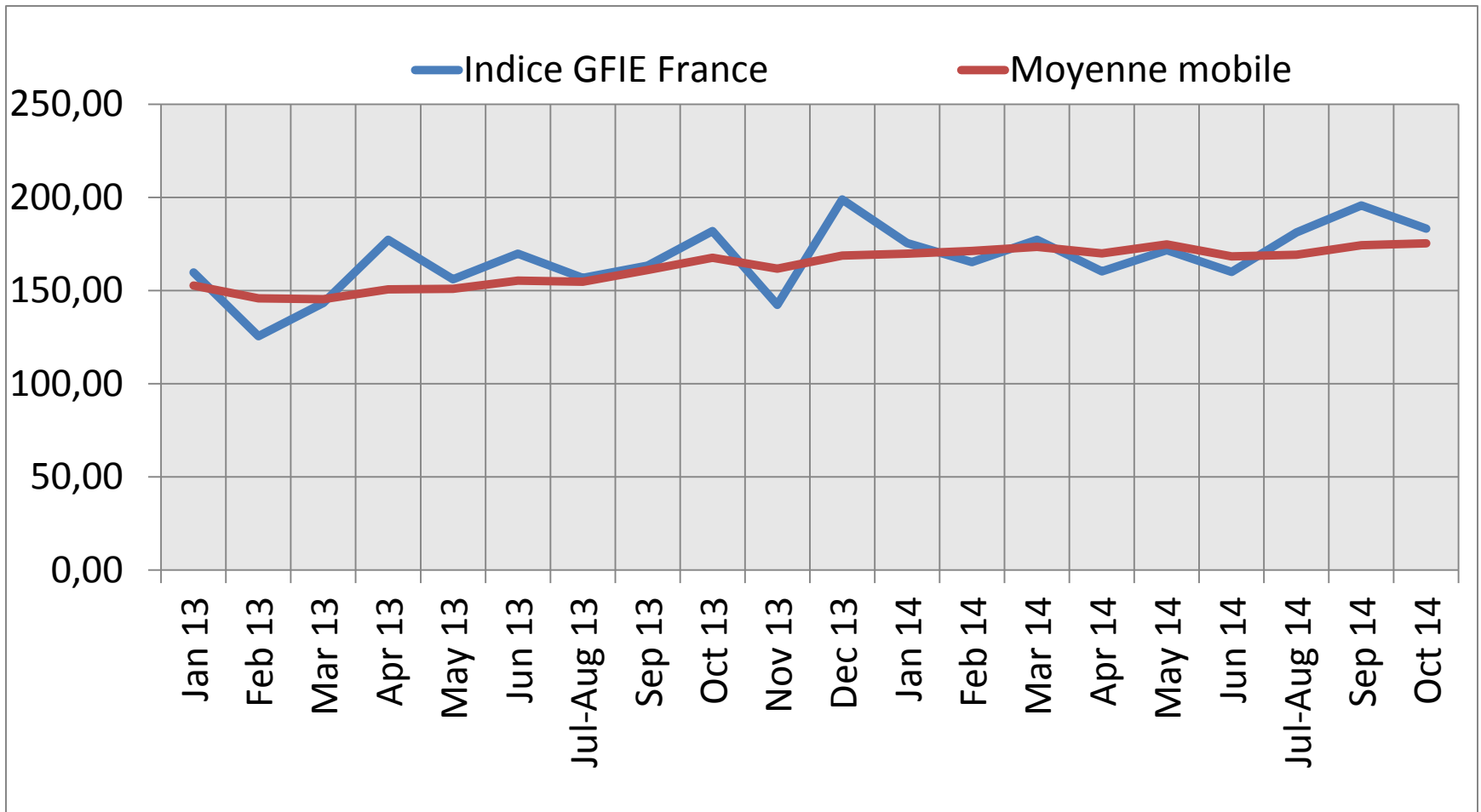

Indice GFIE octobre 2014

**Indice Consommables, outillages et petits équipements
d'une valeur inférieure à 5 000 € (France)**

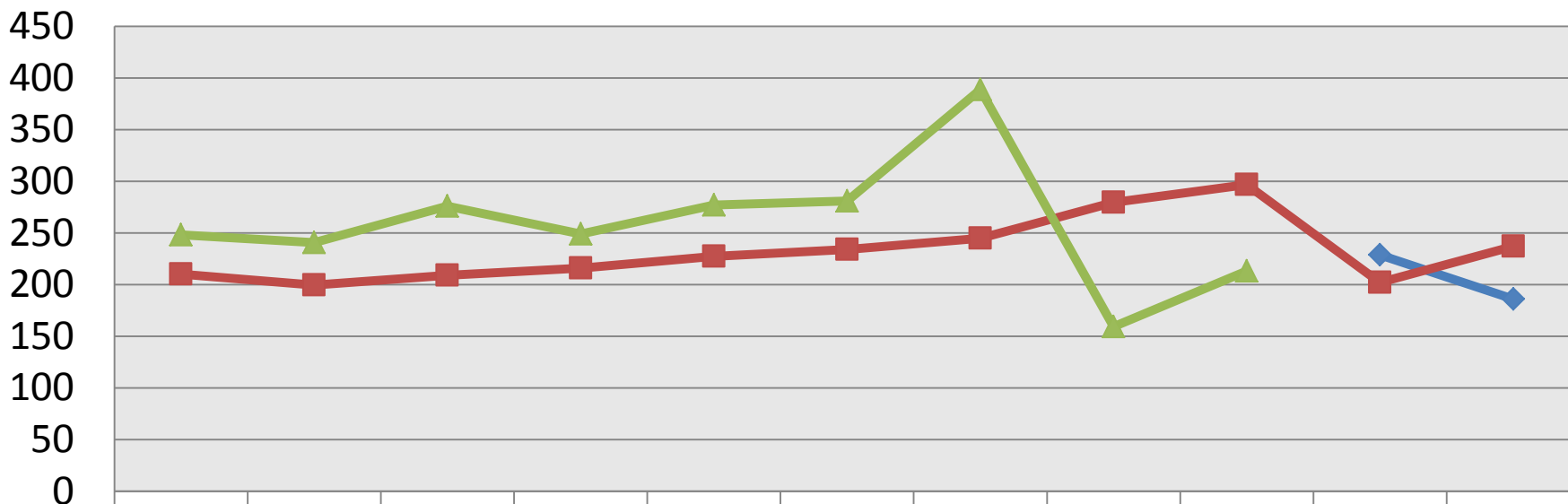

	Jan	Feb	Mar	Apr	May	Jun	Jul-Aug	Sept	Oct	Nov	Dec
◆ 2012										228,66	185,82
■ 2013	210,02	199,46	209,13	215,82	227,22	234,09	244,94	279,53	296,72	202,12	236,92
▲ 2014	248,13	240,60	276,00	249,13	277,02	280,86	388,62	159,30	213,27		

Indice GFIE octobre 2014

Indice Machines et Services (France)

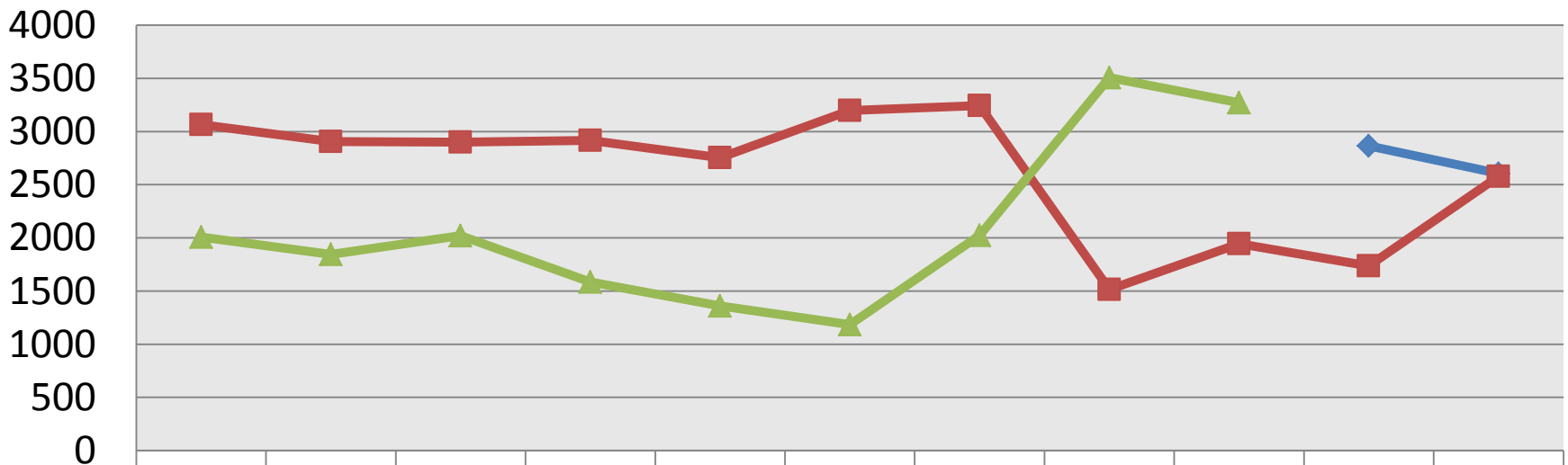

	Jan	Feb	Mar	Apr	May	Jun	Jul-Aug	Sept	Oct	Nov	Dec
◆ 2012										2863,7	2606,0
■ 2013	3064,0	2906,4	2899,3	2917,0	2753,0	3198,6	3244,5	1514,5	1945,8	1735,1	2577,6
▲ 2014	2005,9	1844,5	2020,5	1583,7	1361,3	1185,0	2023,5	3506,2	3270,3		

Indice GFIE octobre 2014

Indice Export

80,00
70,00
60,00
50,00
40,00
30,00
20,00
10,00
0,00

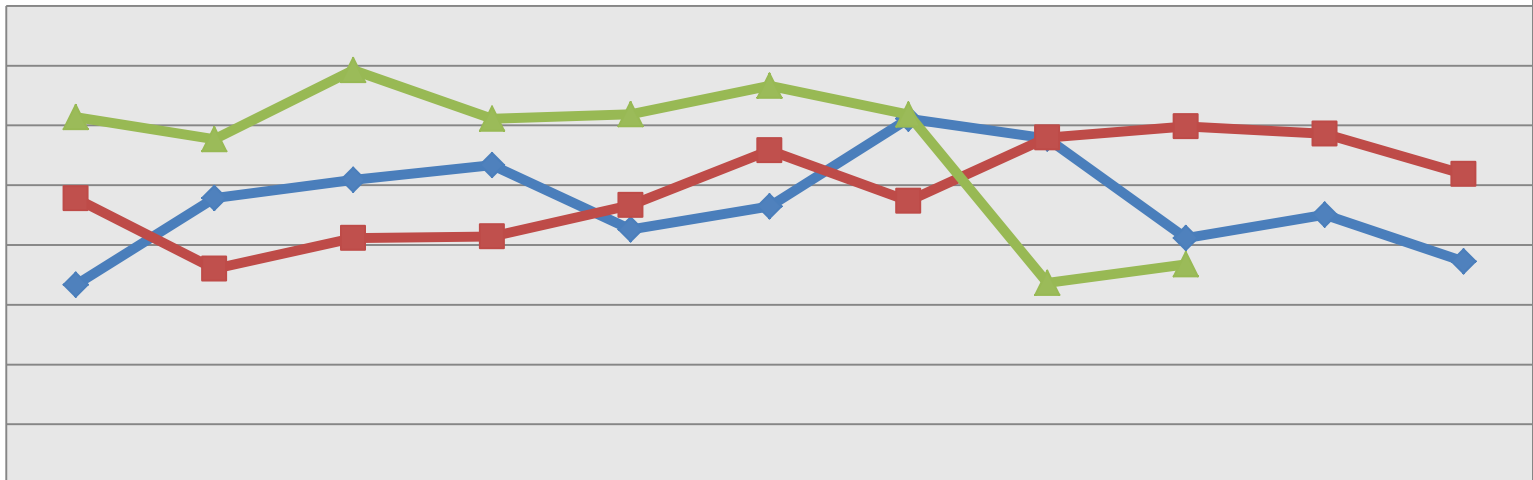

	Jan	Feb	Mar	Apr	May	Jun	Jul-Aug	Sept	Oct	Nov	Dec
◆ 2012	33,34	47,86	50,89	53,38	42,60	46,48	61,13	57,83	41,17	45,07	37,23
■ 2013	47,78	35,99	41,17	41,42	46,65	55,80	47,36	57,97	59,82	58,63	51,88
▲ 2014	61,41	57,69	69,26	61,14	61,86	66,65	61,84	33,67	36,79		

Indice GFIE octobre 2014

Indice GFIE total (incluant France et Export) entre 2010 et 2014

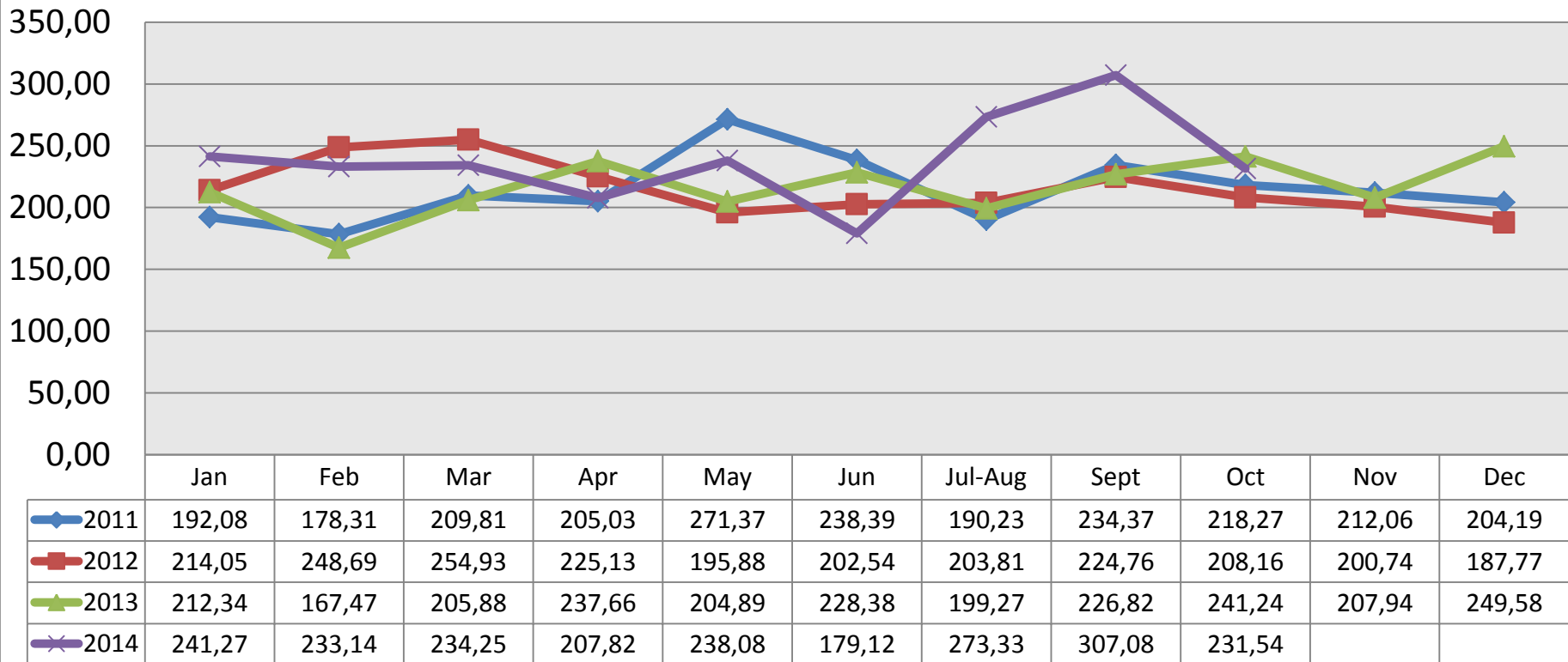

Indice GFIE octobre 2014

Indice de confiance

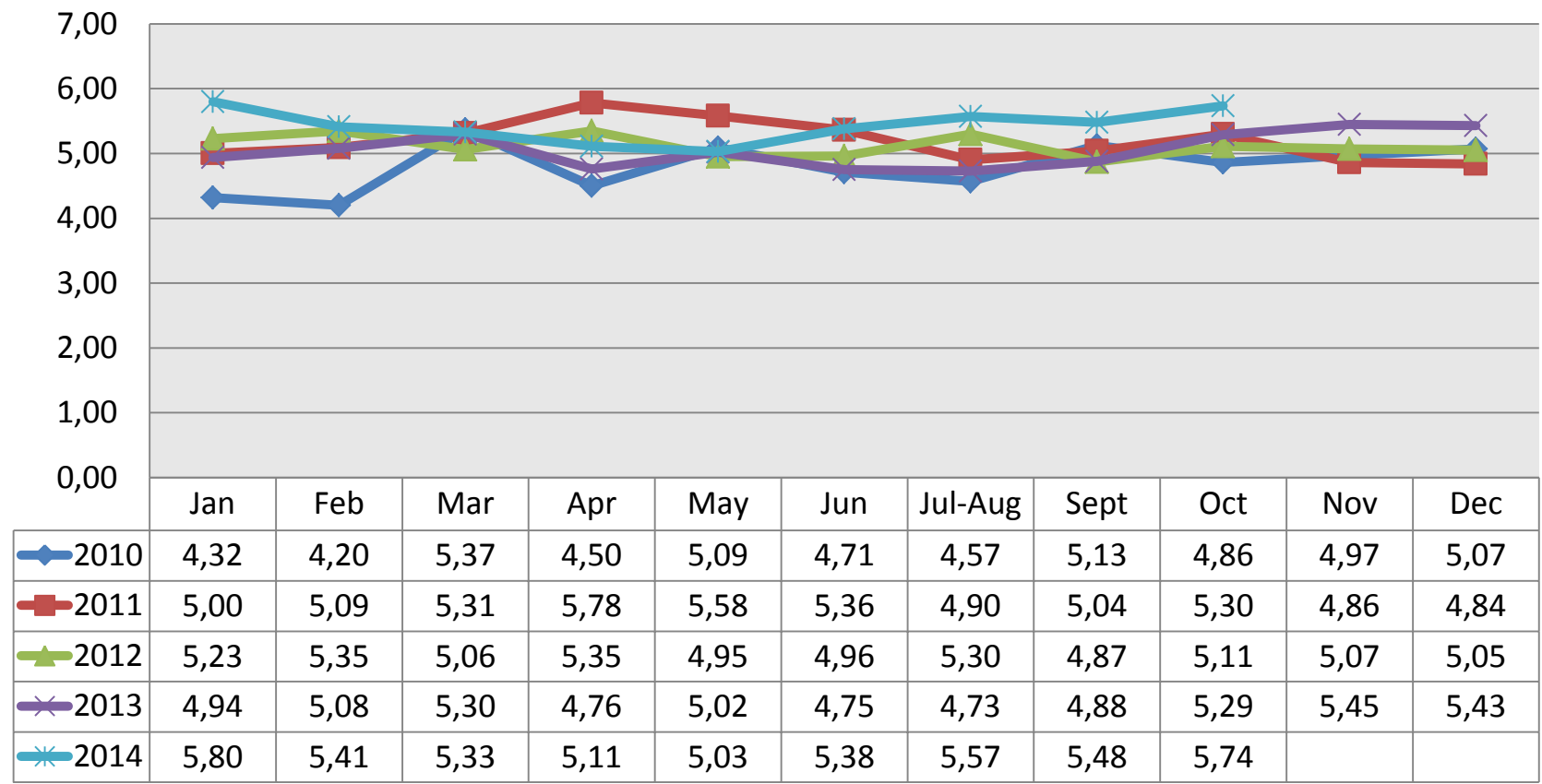

Indice GFIE octobre 2014

