

Indice GFIE Novembre 2015

Commentaires de M. Pierre-Jean Albrieux, Président du GFIE

Le GFIE ayant rejoint le 1er janvier ACSIEL avec le SIMTEC pour former ACSIEL Alliance Electronique, l'indice GFIE changera de nom et deviendra l'indice ACSIEL Alliance Electronique du Collège Equipements et Services. S'agissant ici de l'indice du mois de novembre 2015 nous avons préféré conserver le nom « Indice GFIE » tout en adaptant le logo de cette publication.

Comme tous les ans à la publication de l'indice du mois de novembre, je profite de cette occasion pour vous souhaiter à tous la meilleure année 2016 possible qu'elle voie tous vos projets en cours se concrétiser ainsi que vos rêves les plus fous.

Cela me fait d'autant plus plaisir que c'est la première fois depuis 5 ans que le mois de novembre montre une progression par rapport au mois d'octobre +5,35% pour l'indice France et +12% pour l'indice global avec un indice de confiance à 5,51 aussi en progression. C'est bien sympathique de voir que novembre n'est plus le « mistigri » et que l'activité de nos métiers évolue dans le bon sens.

Indice de confiance		Evolution de l'indice par rapport à Octobre 2015										BookBill
5,51		5,35%										0,93
	Nov 14	Dec 14	Jan 15	Feb 15	Mar 15	Avr 15	Mai 15	Juin 15	Jui-A 15	Sep 15	Oct 15	Nov 15
Indice GFIE	143,44	155,29	153,10	148,17	226,60	165,75	172,82	178,97	136,34	191,21	185,42	211,83
Moyenne Mobile	172,58	169,84	168,69	163,17	168,32	165,39	170,29	174,24	171,44	178,62	171,75	179,43

Indice GFIE Novembre 2015

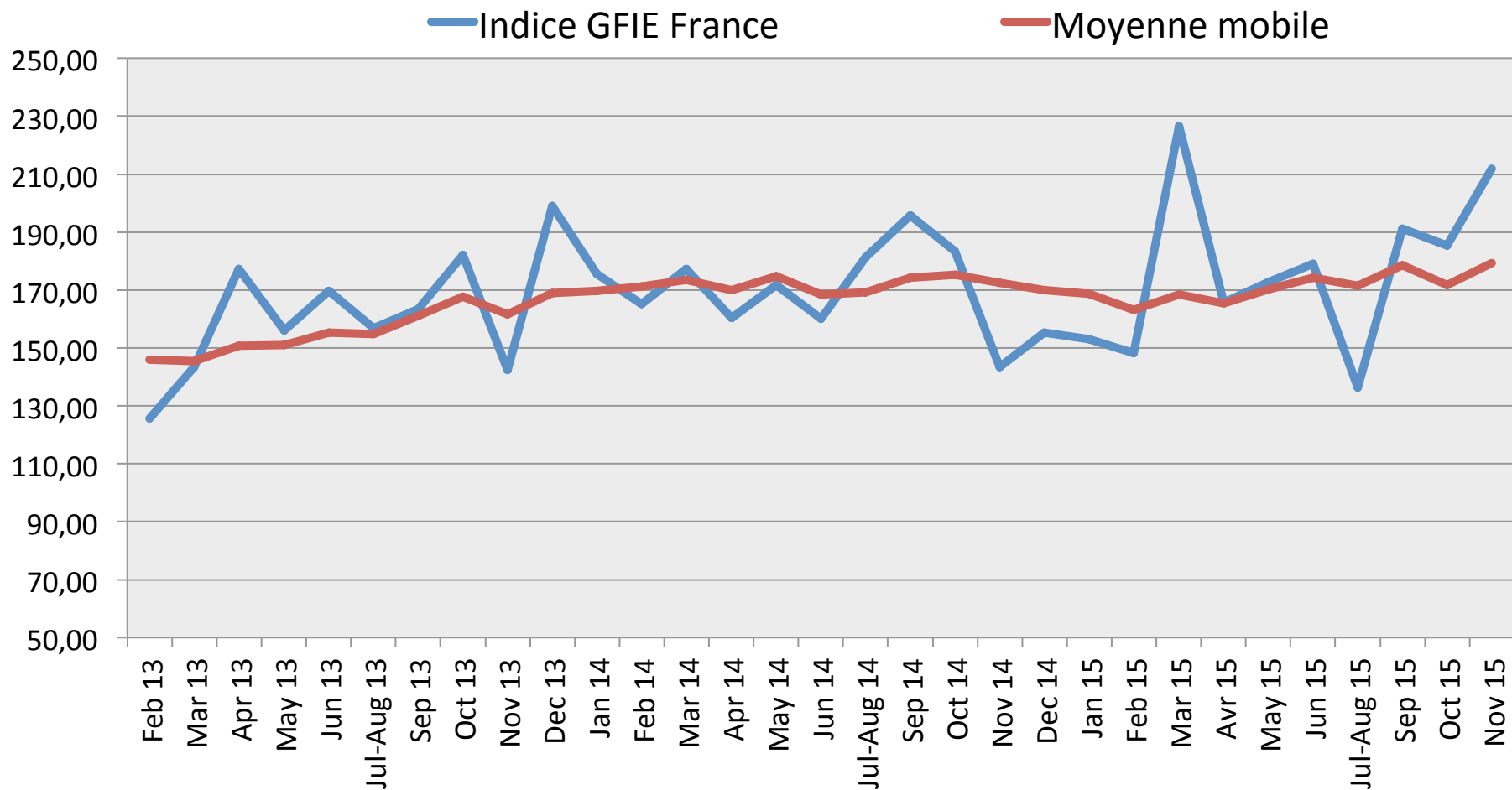

Indice GFIE Novembre 2015

Indice Consommables, outillages et petits équipements d'une valeur inférieure à 5 000 € (France)

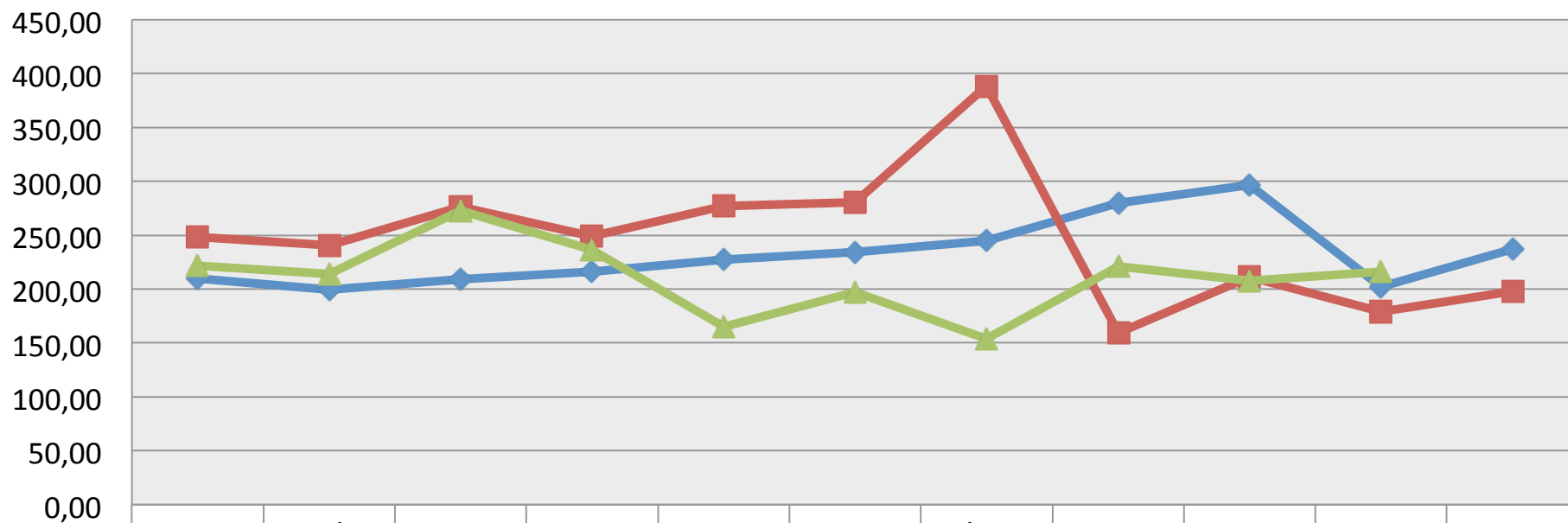

	Jan	Feb	Mar	Apr	May	Jun	Jul-Aug	Sept	Oct	Nov	Dec
◆ 2013	210,02	199,46	209,13	215,82	227,22	234,09	244,94	279,53	296,72	202,12	236,92
■ 2014	248,13	240,60	276,00	249,13	277,02	280,86	388,62	159,30	211,56	179,14	197,64
▲ 2015	221,54	213,82	272,97	236,20	164,71	197,42	153,75	221,13	207,46	216,23	

Indice GFIE Novembre 2015

Indice Machines et Services (France)

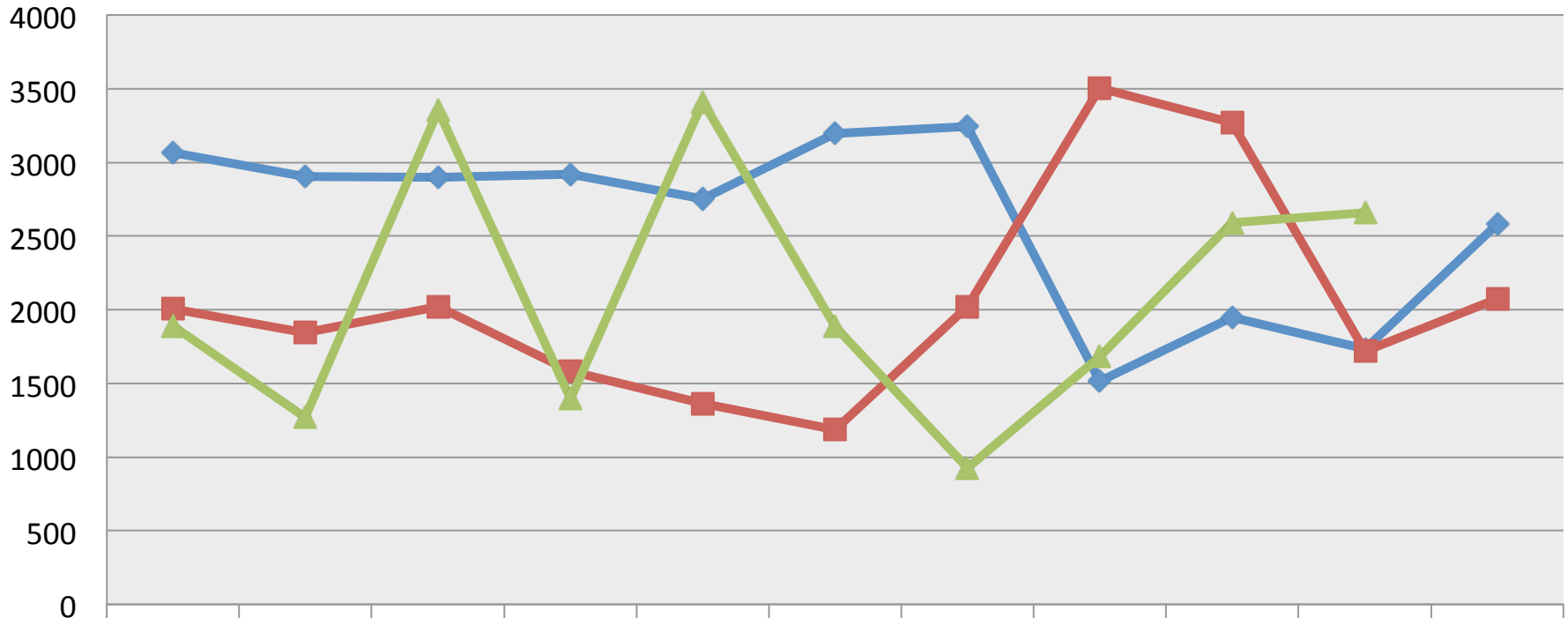

	Jan	Feb	Mar	Apr	May	Jun	Jul-Aug	Sept	Oct	Nov	Dec
◆ 2013	3064	2906	2899	2917	2753	3199	3245	1515	1946	1735	2578
■ 2014	2006	1845	2021	1584	1361	1185	2024	3506	3270	1718	2072
▲ 2015	1889	1271	3352	1393	3410	1883	926	1680	2592	2660	

Indice GFIE Novembre 2015

Indice Export

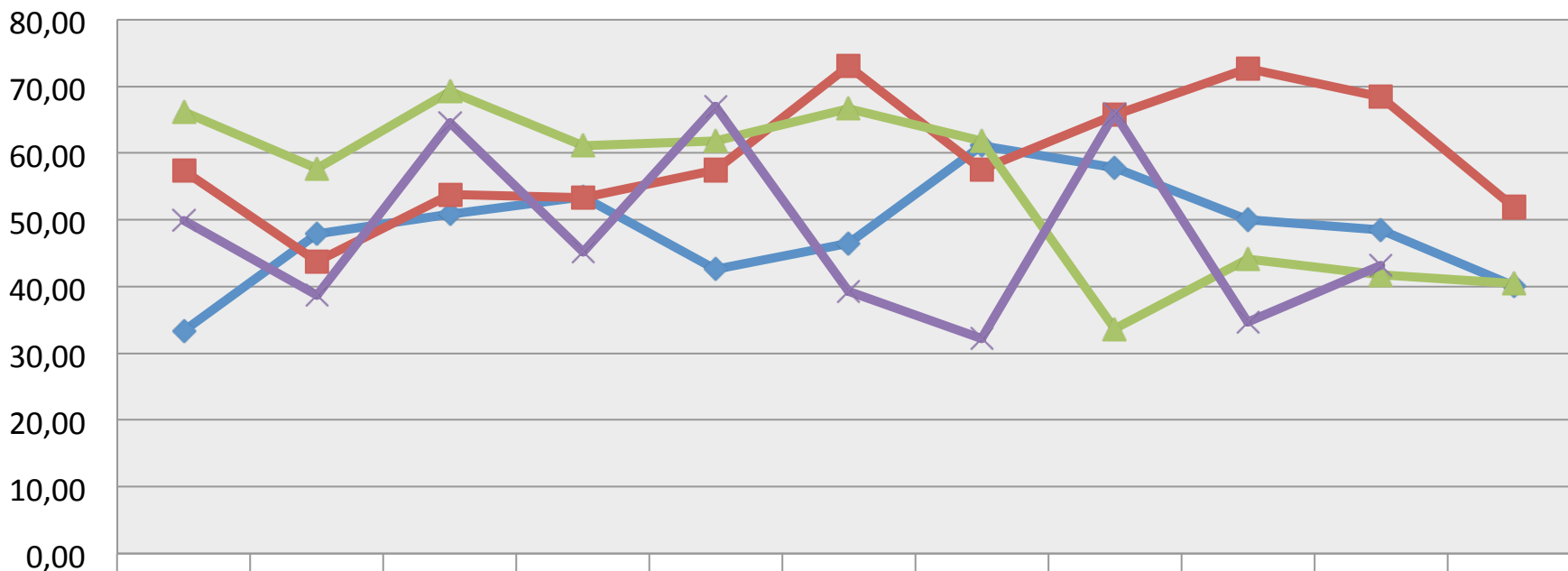

	Jan	Feb	Mar	Apr	May	Jun	Jul-Aug	Sept	Oct	Nov	Dec
2012	33,34	47,86	50,89	53,38	42,60	46,48	61,13	57,83	49,99	48,54	40,09
2013	57,33	43,71	53,83	53,26	57,42	72,97	57,51	65,70	72,64	68,40	51,88
2014	66,13	57,69	69,26	61,14	61,86	66,65	61,84	33,67	44,15	41,76	40,50
2015	49,86	38,74	64,50	45,23	67,03	39,25	32,18	65,92	34,67	43,19	

Indice GFIE Novembre 2015

Indice GFIE total (incluant France et Export)

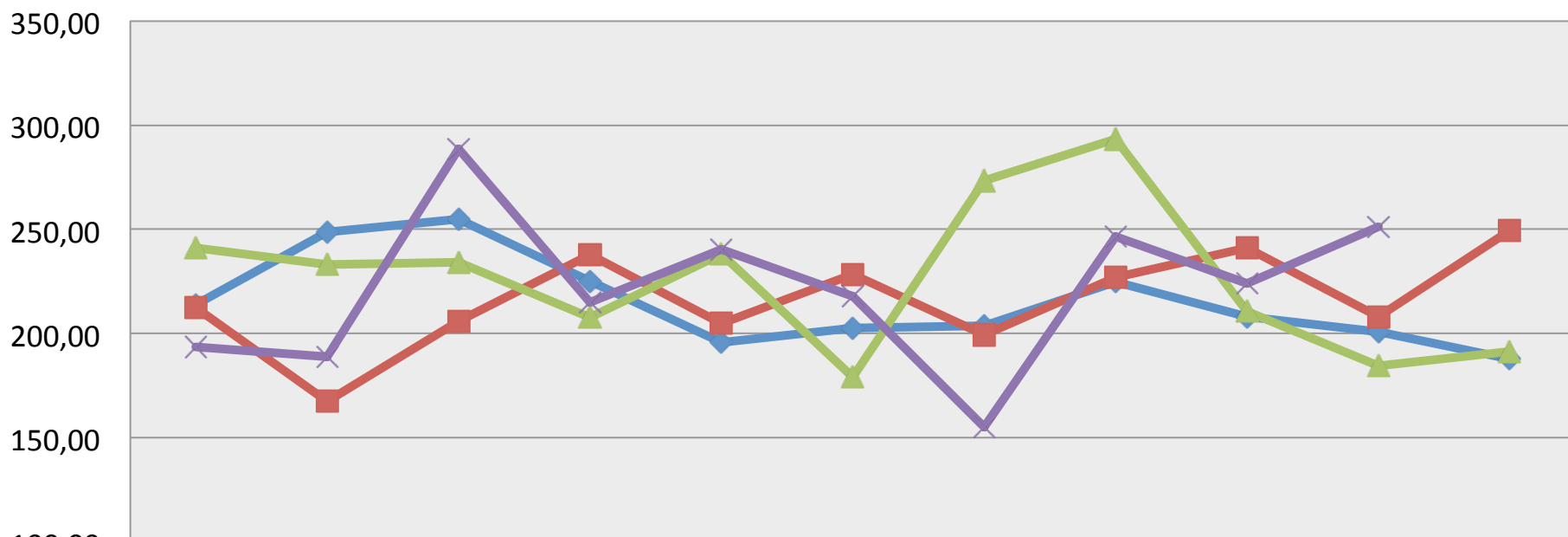

	Jan	Feb	Mar	Apr	May	Jun	Jul-Aug	Sept	Oct	Nov	Dec
◆ 2012	214,05	248,69	254,93	225,13	195,88	202,54	203,81	224,76	208,16	200,74	187,77
■ 2013	212,34	167,47	205,88	237,66	204,89	228,38	199,27	226,82	241,24	207,94	249,58
▲ 2014	241,27	233,14	234,25	207,82	238,08	179,12	273,33	293,37	210,55	184,61	191,46
✕ 2015	193,67	189,05	288,52	215,16	240,20	217,82	155,07	246,45	223,90	251,38	

Indice GFIE Novembre 2015

Indice de confiance

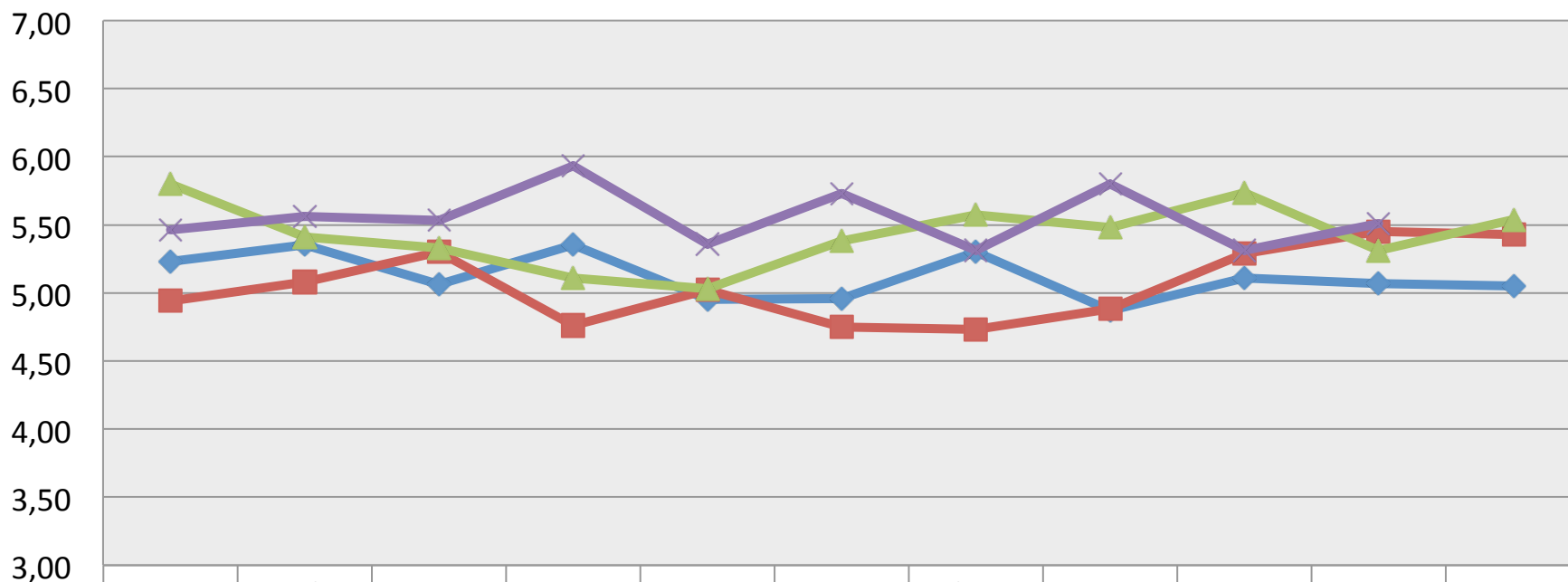

	Jan	Feb	Mar	Apr	May	Jun	Jul-Aug	Sept	Oct	Nov	Dec
◆ 2012	5,23	5,35	5,06	5,35	4,95	4,96	5,30	4,87	5,11	5,07	5,05
■ 2013	4,94	5,08	5,30	4,76	5,02	4,75	4,73	4,88	5,29	5,45	5,43
▲ 2014	5,80	5,41	5,33	5,11	5,03	5,38	5,57	5,48	5,74	5,31	5,54
✕ 2015	5,46	5,56	5,53	5,93	5,36	5,73	5,31	5,80	5,31	5,51	

Indice GFIE Novembre 2015

Book Bill

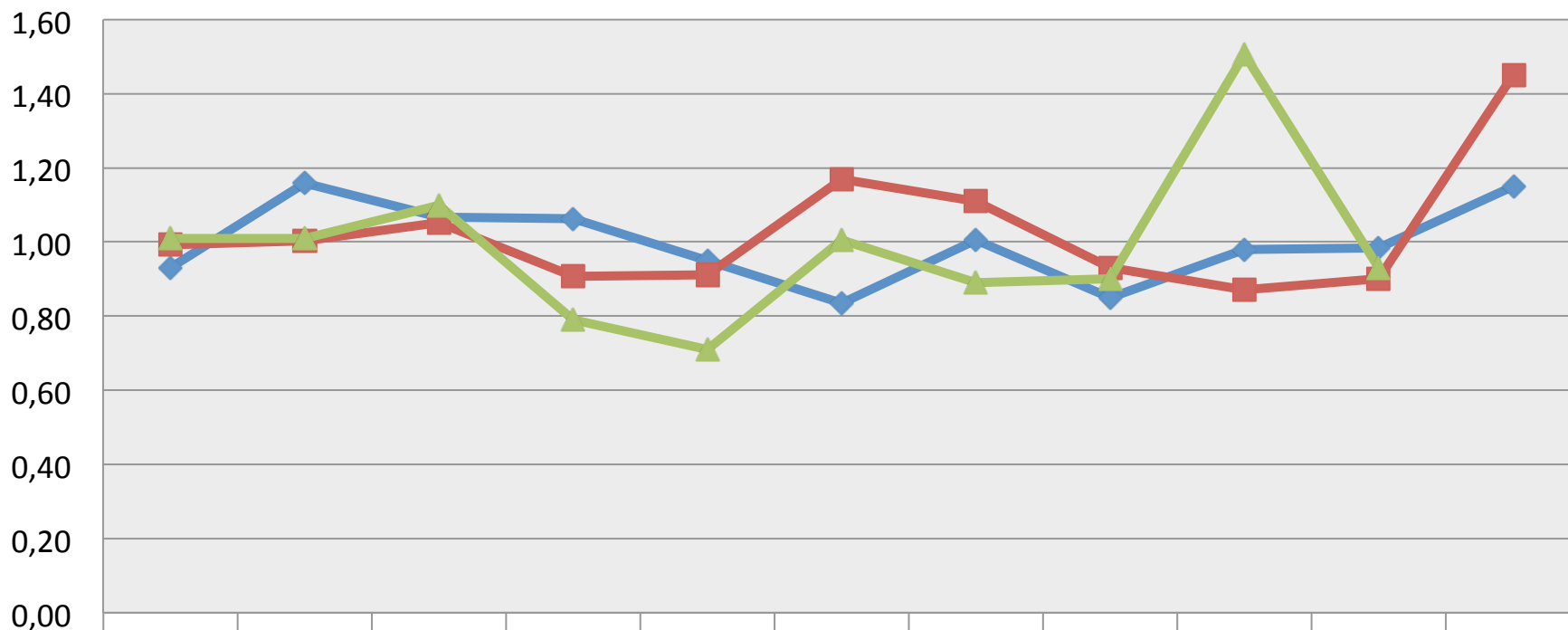

2013

Jan

Feb

Mar

Apr

May

Jun

Jul-Aug

Sep

Oct

Nov

Dec

2014

0,93

1,16

1,07

1,06

0,95

0,83

1,01

0,85

0,98

0,99

1,15

2015

0,99

1,00

1,05

0,91

0,91

1,17

1,11

0,93

0,87

0,90

1,45

1,01

1,01

1,10

0,79

0,71

1,01

0,89

0,90

1,51

0,93