



Indice GFIE novembre 2014

Commentaires de M. Pierre-Jean Albrieux, Président du GFIE

Le mois de novembre deviendrait-il le mistigri de l'année ? En tout les cas c'est l'indice le plus faible de 2014 quasiment au même niveau que novembre 2013. Pour ce qui concerne les commentaires reçus des adhérents, hormis un positif et un neutre, tous les autres sont négatifs et pourtant l'indice de confiance reste robuste bien au dessus de 5. Il faut croire que l'on a vu pire, que nous sommes vaccinés comme pour la grippe - c'est la période - que le reste de l'année compense cette médiocre performance et qu'il n'y a donc pas péril dans la demeure.

Je vous souhaite à tous une très bonne année 2015.

Indice de confiance		Evolution de l'indice France par rapport à octobre						BookBill			
5,31		-21,75%						0,90			
	Dec 13	Jan 14	Feb 14	Mar 14	Apr 14	May 14	Jun 14	Jul-Aug 14	Sep 14	Oct 14	Nov 14
Indice GFIE	198,90	175,60	165,27	177,24	160,26	171,74	160,02	181,24	195,74	183,30	143,44
Moyenne Mobile	168,86	169,83	171,24	173,55	175,45	174,84	168,36	169,30	174,37	175,39	172,58



Indice GFIE novembre 2014

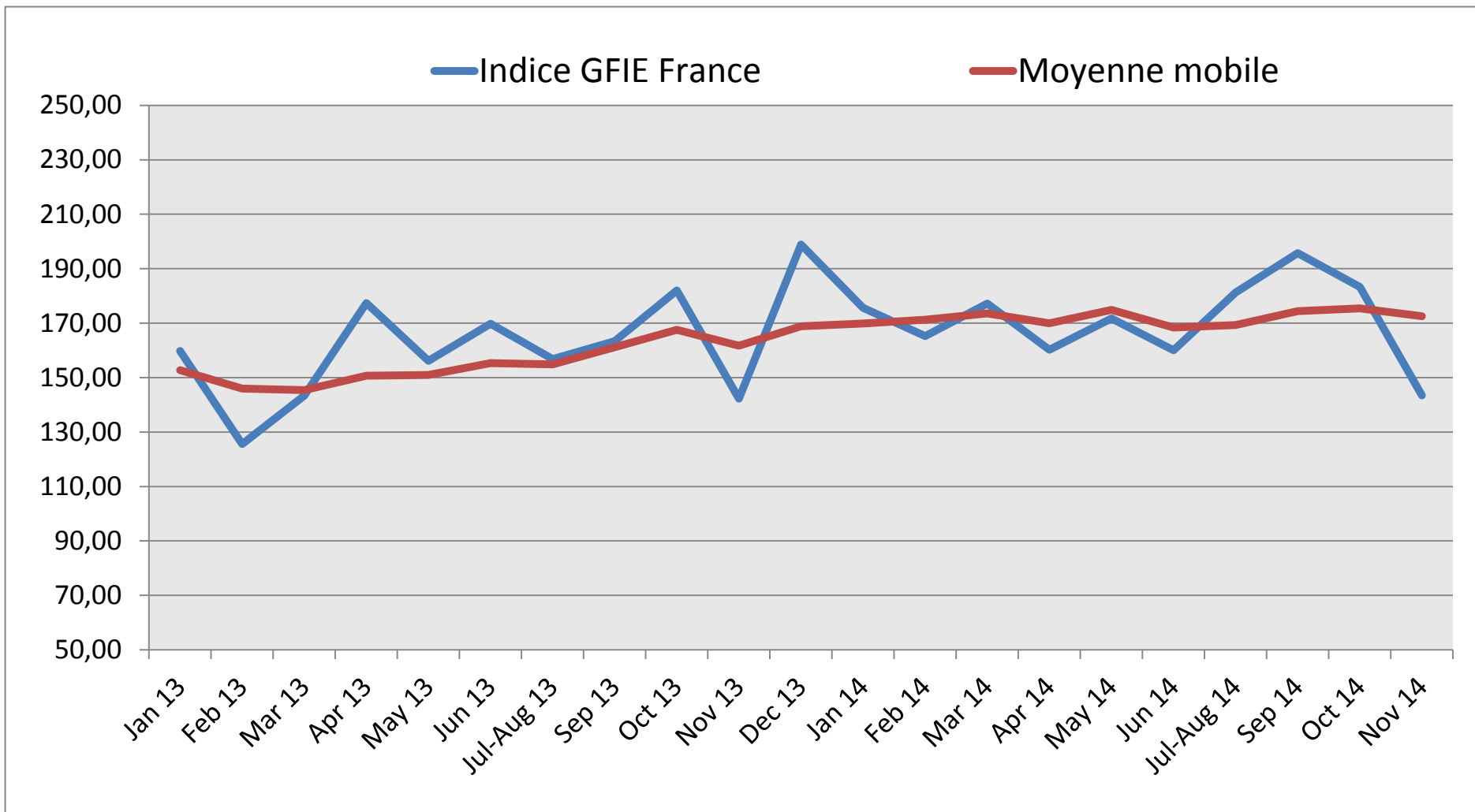

Indice GFIE novembre 2014

Indice Consommables, outillages et petits équipements d'une valeur inférieure à 5 000 € (France)

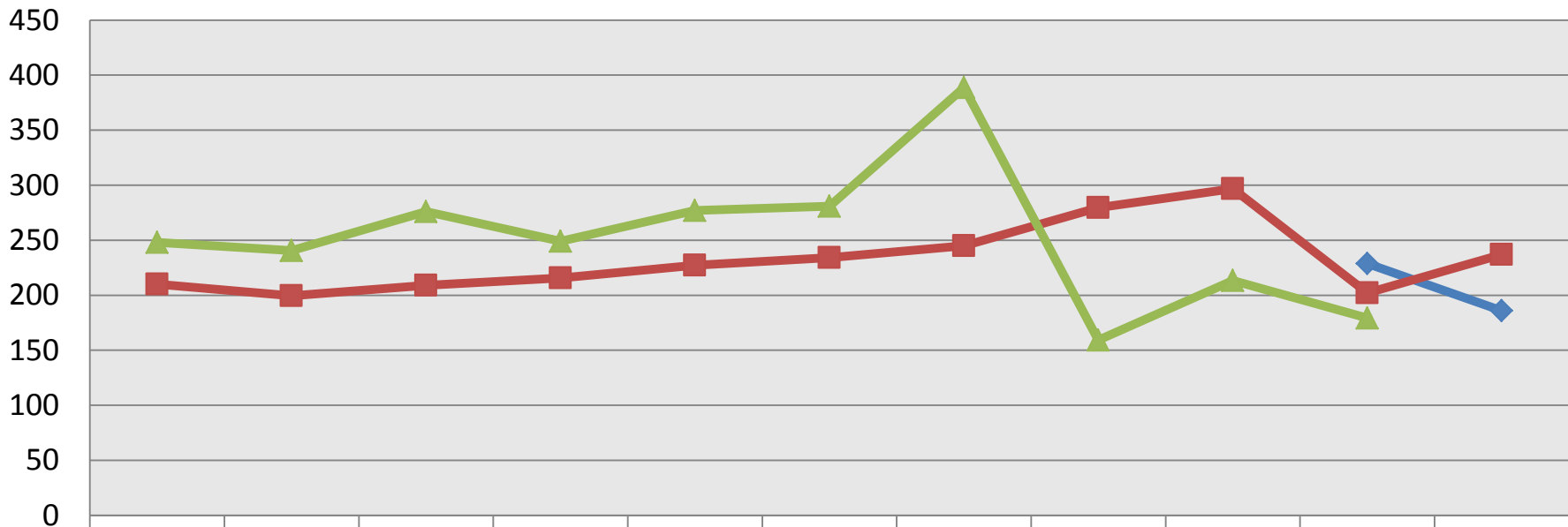

2012										228,66	185,82
2013	210,02	199,46	209,13	215,82	227,22	234,09	244,94	279,53	296,72	202,12	236,92
2014	248,13	240,60	276,00	249,13	277,02	280,86	388,62	159,30	213,27	179,14	

Indice GFIE novembre 2014

Indice Machines et Services (France)

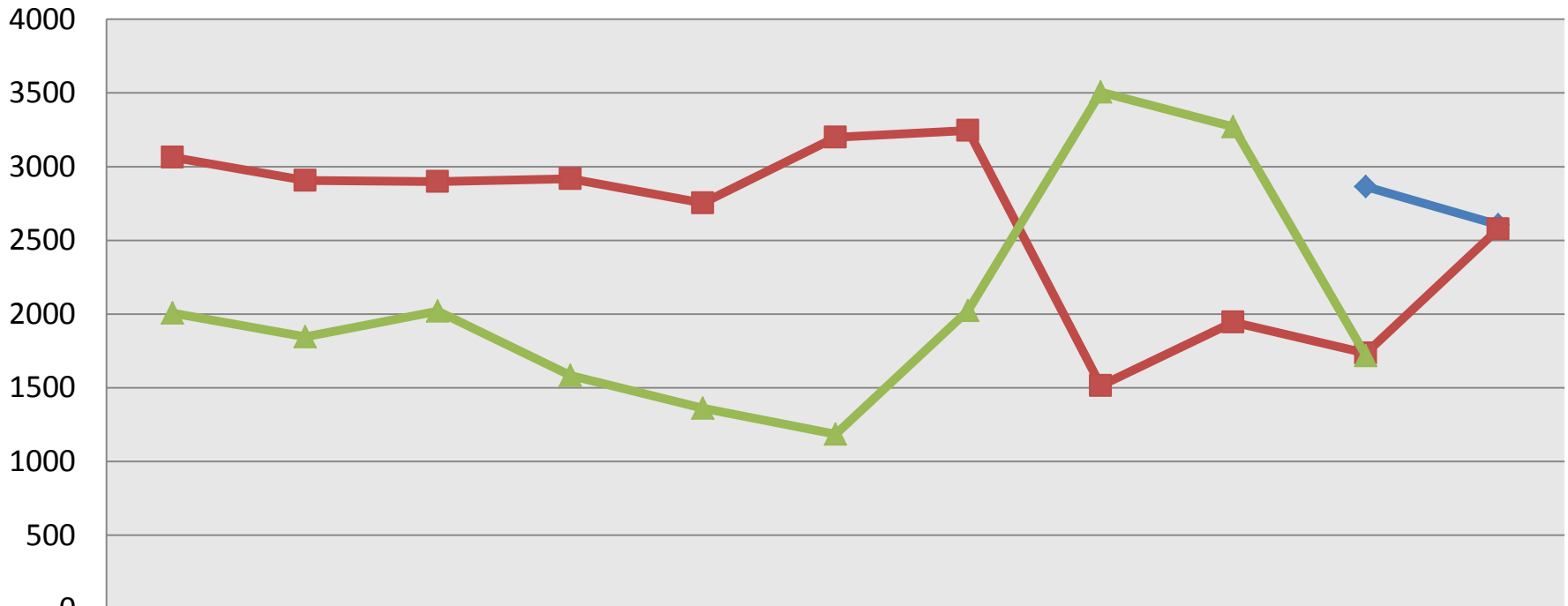

◆ 2012										2864	2606
■ 2013	3064	2906	2899	2917	2753	3199	3245	1515	1946	1735	2578
▲ 2014	2006	1845	2021	1584	1361	1185	2024	3506	3270	1718	

Indice GFIE novembre 2014

Indice Export

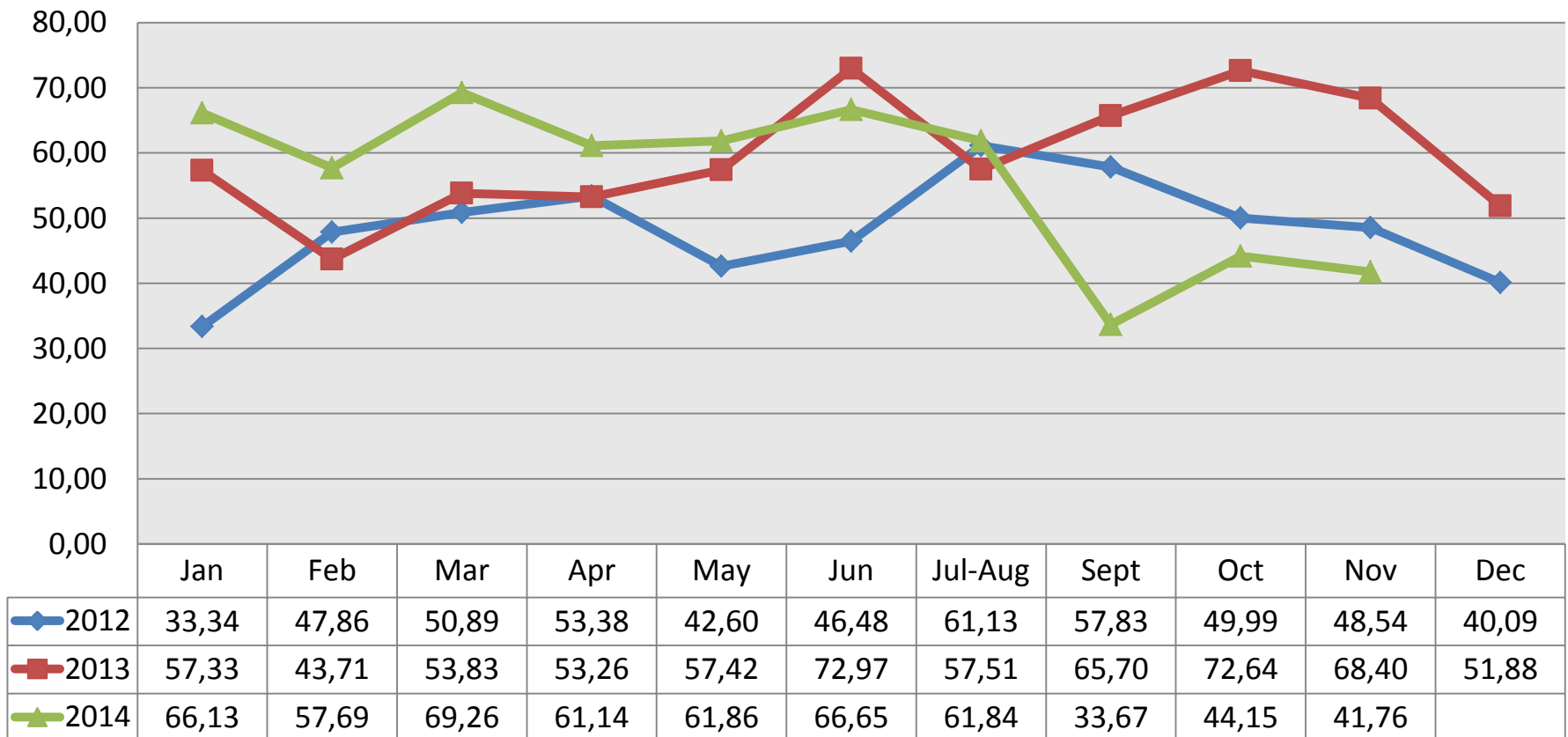

Indice GFIE novembre 2014

Indice GFIE total (incluant France et Export)

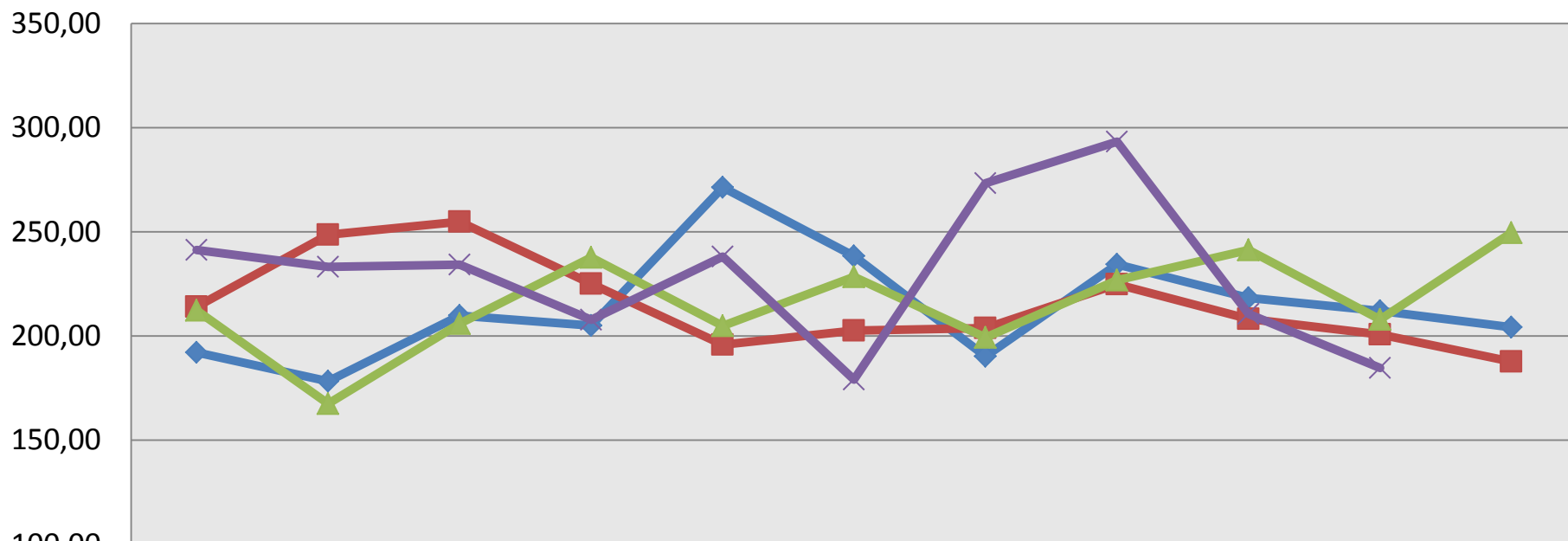

	Jan	Feb	Mar	Apr	May	Jun	Jul-Aug	Sept	Oct	Nov	Dec
◆ 2011	192,08	178,31	209,81	205,03	271,37	238,39	190,23	234,37	218,27	212,06	204,19
■ 2012	214,05	248,69	254,93	225,13	195,88	202,54	203,81	224,76	208,16	200,74	187,77
▲ 2013	212,34	167,47	205,88	237,66	204,89	228,38	199,27	226,82	241,24	207,94	249,58
× 2014	241,27	233,14	234,25	207,82	238,08	179,12	273,33	293,37	210,55	184,61	

Indice GFIE novembre 2014

Indice de confiance

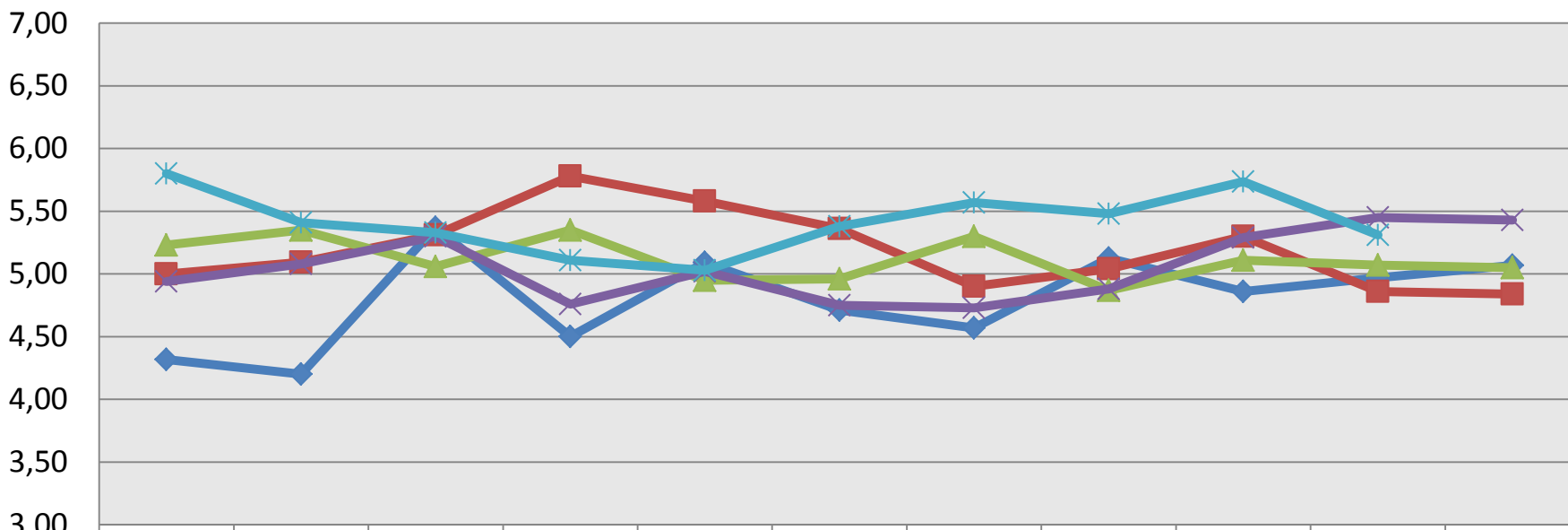

	Jan	Feb	Mar	Apr	May	Jun	Jul-Aug	Sept	Oct	Nov	Dec
◆ 2010	4,32	4,20	5,37	4,50	5,09	4,71	4,57	5,13	4,86	4,97	5,07
■ 2011	5,00	5,09	5,31	5,78	5,58	5,36	4,90	5,04	5,30	4,86	4,84
▲ 2012	5,23	5,35	5,06	5,35	4,95	4,96	5,30	4,87	5,11	5,07	5,05
✕ 2013	4,94	5,08	5,30	4,76	5,02	4,75	4,73	4,88	5,29	5,45	5,43
✧ 2014	5,80	5,41	5,33	5,11	5,03	5,38	5,57	5,48	5,74	5,31	

Indice GFIE novembre 2014

Book Bill

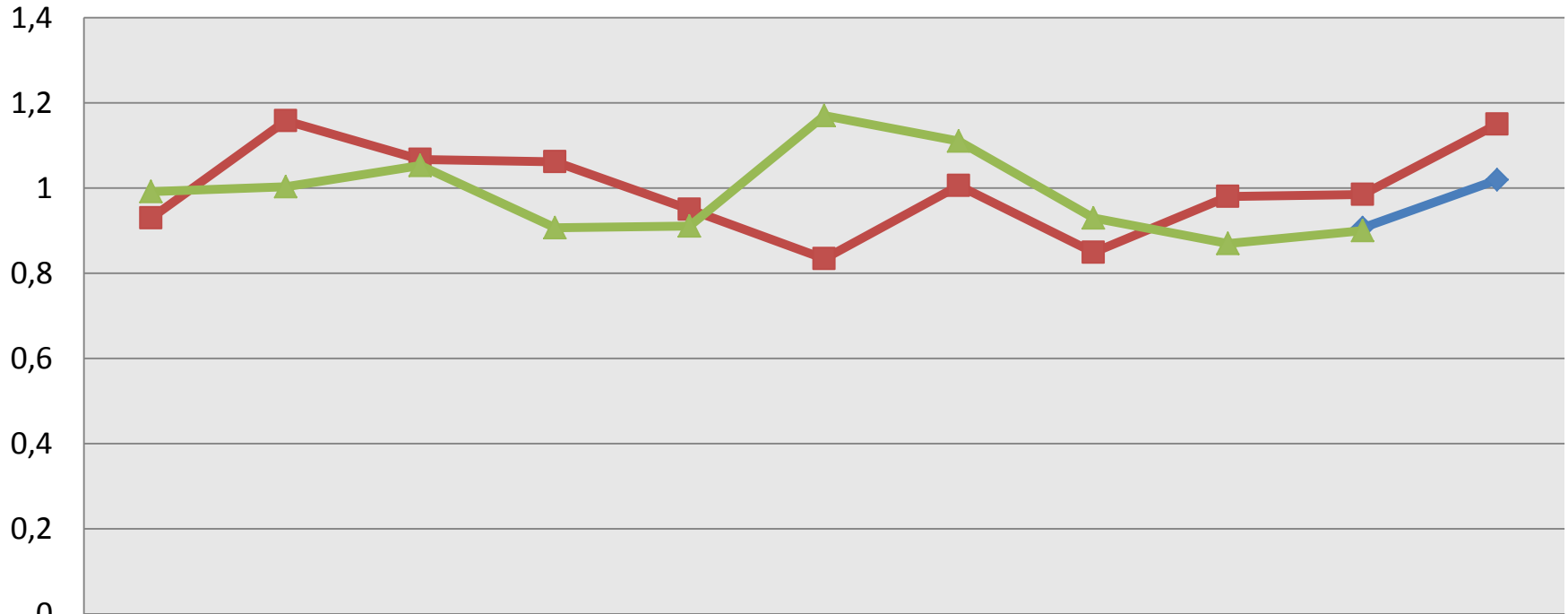

	Jan	Feb	Mar	Apr	May	Jun	Jul-Aug	Sep	Oct	Nov	Dec
2012										0,91	1,02
2013	0,93	1,16	1,07	1,06	0,95	0,83	1,01	0,85	0,98	0,99	1,15
2014	0,99	1,00	1,05	0,91	0,91	1,17	1,11	0,93	0,87	0,90	