



Indice GFIE Mars 2015



Commentaires de M. Pierre-Jean Albrieux, Président du GFIE

Si l'activité du début de l'année (janvier et février) fût poussive, celle de mars nous a réservée une bonne surprise bien que l'indice de confiance l'ait un peu anticipé. Ce n'est pas parce que le mois de mars avait 22 jours ouvrés et que nous partions d'assez bas en février que notre plaisir en sera gâché. Indice France + 52,93% ; Indice consommables + 27,4% ; Indice export + 66% ; indice machines et services... + 163%. Donc de bonnes nouvelles tant sur la France que sur l'export et l'indice de confiance restant stable à un haut niveau, les perspectives sont rassurantes. L'électronique et toutes ses composantes (embarquée, numérique, imprimée, objets connectés, LED, MEMS, plastronique, mécatronique et autres « ique »...) est porteur, qu'on se le dise.

Indice de confiance	Evolution de l'indice France par rapport à février 2015	BookBill
5,53	52,93%	1,10

	Apr 14	May 14	Jun 14	Jul-Aug 14	Sep 14	Oct 14	Nov 14	Dec 14	Jan 15	Feb 15	Mar 15
Indice GFIE	160,26	171,74	160,02	181,24	195,74	183,30	143,44	155,29	153,10	148,17	226,60
Moyenne Mobile	160,26	174,84	168,36	169,30	174,37	175,39	172,58	169,84	168,69	163,17	168,32



Indice GFIE Mars 2015

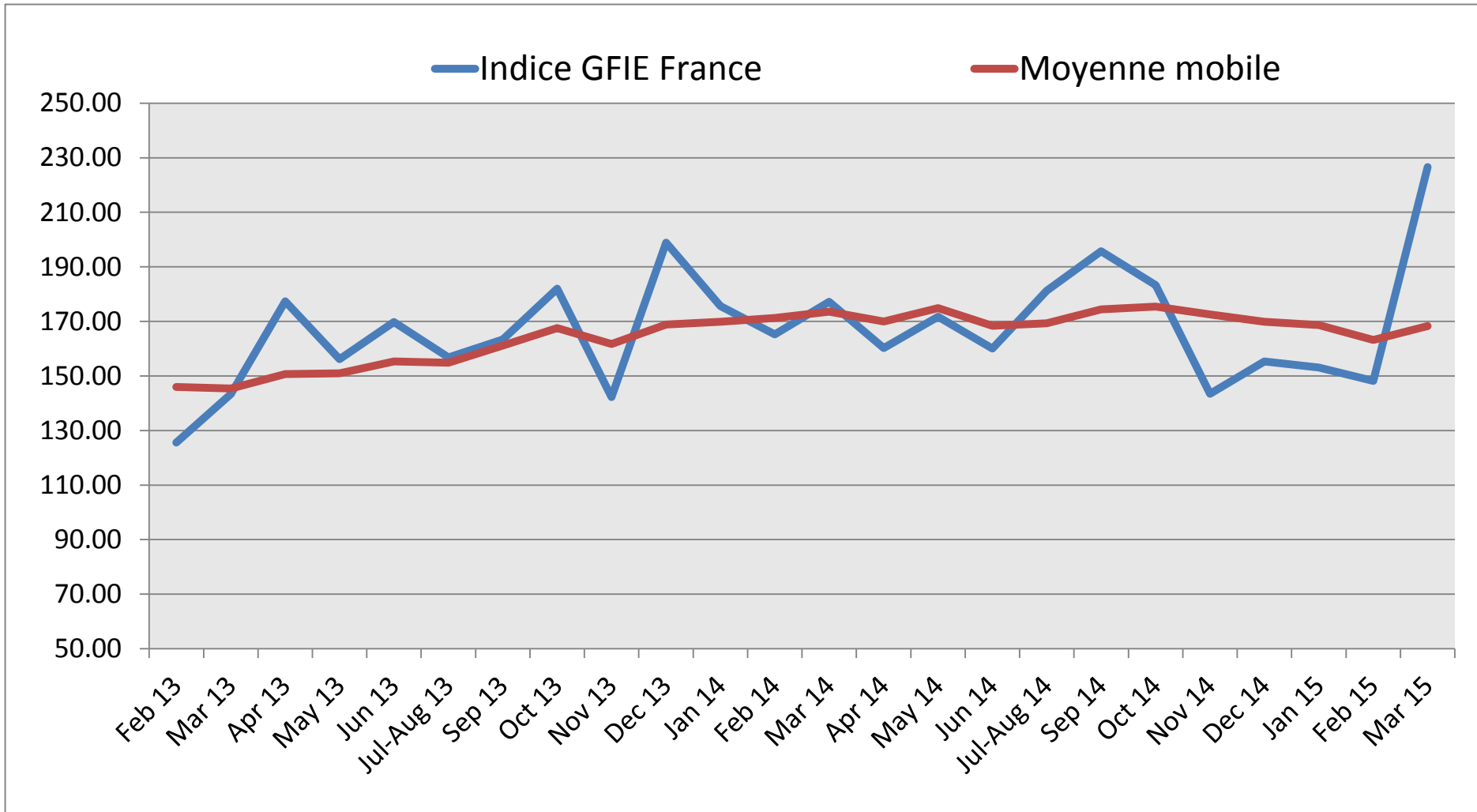

Indice GFIE Mars 2015

Indice Consommables, outillages et petits équipements d'une valeur inférieure à 5 000 € (France)

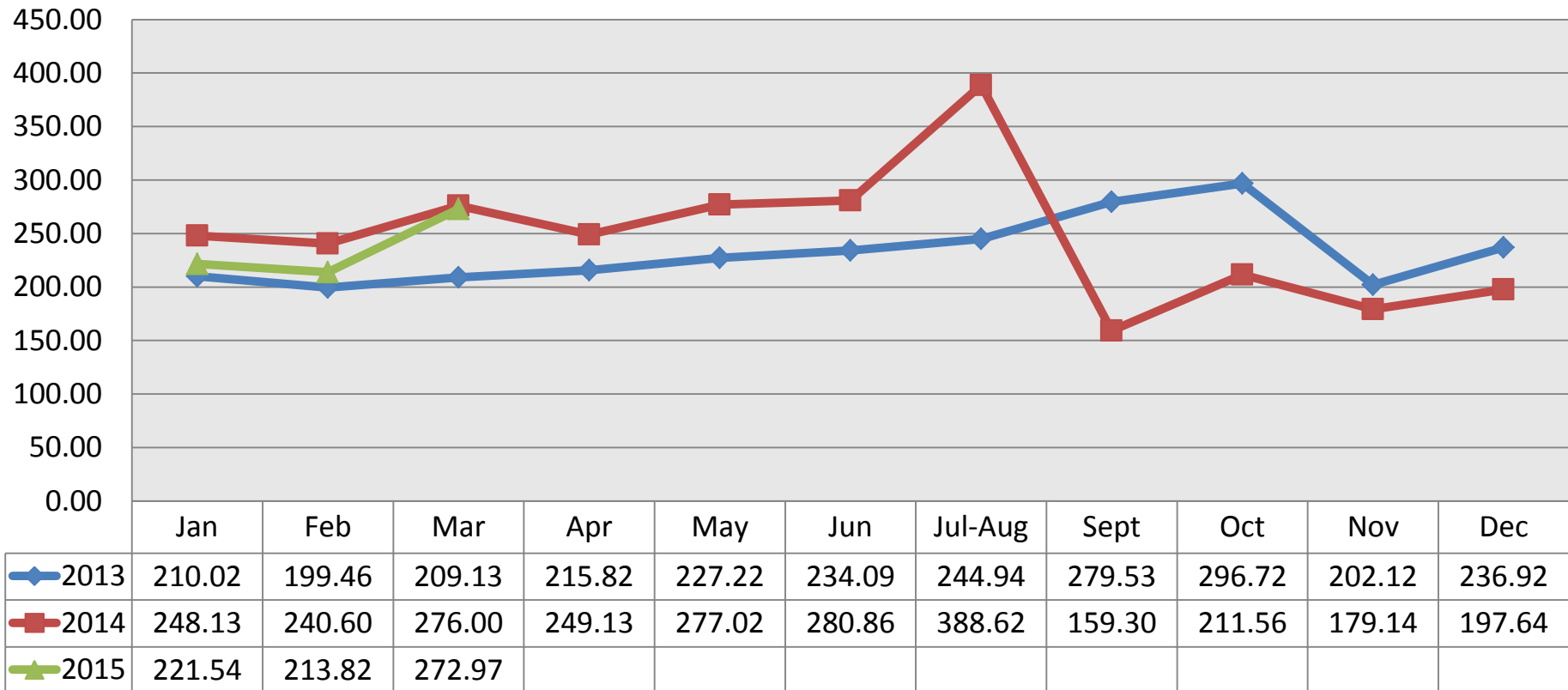

Indice GFIE Mars 2015

Indice Machines et Services (France)

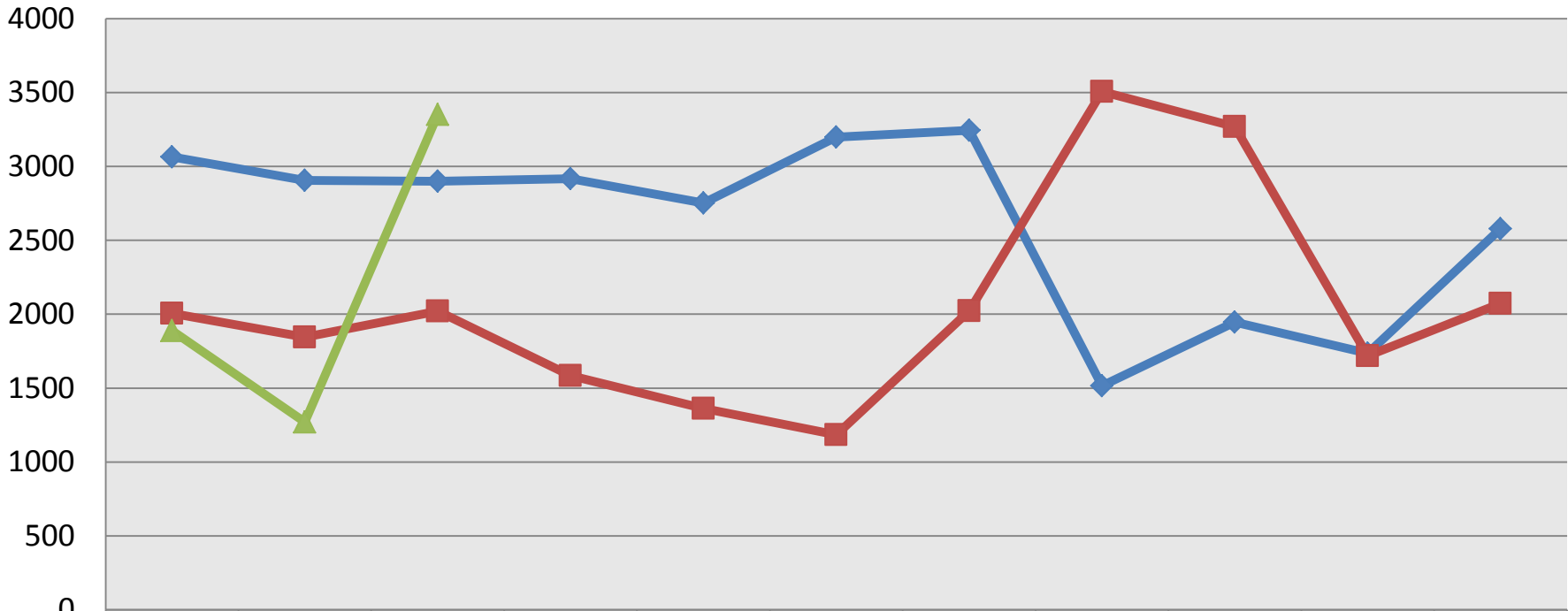

	Jan	Feb	Mar	Apr	May	Jun	Jul-Aug	Sept	Oct	Nov	Dec
◆ 2013	3064	2906	2899	2917	2753	3199	3245	1515	1946	1735	2578
■ 2014	2006	1845	2021	1584	1361	1185	2024	3506	3270	1718	2072
▲ 2015	1889	1271	3352								

Indice GFIE Mars 2015

Indice Export

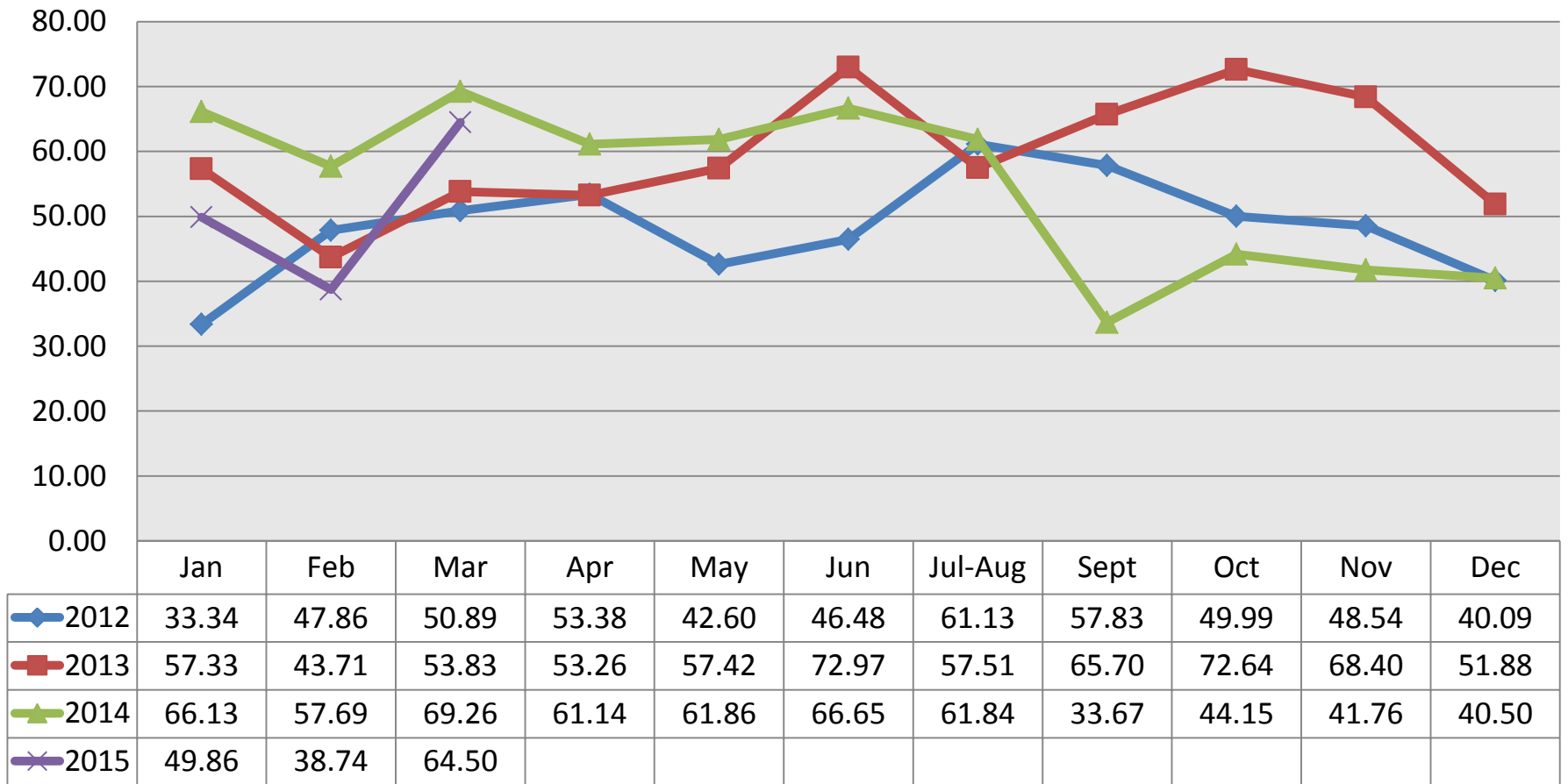

Indice GFIE Mars 2015

Indice GFIE total (incluant France et Export)

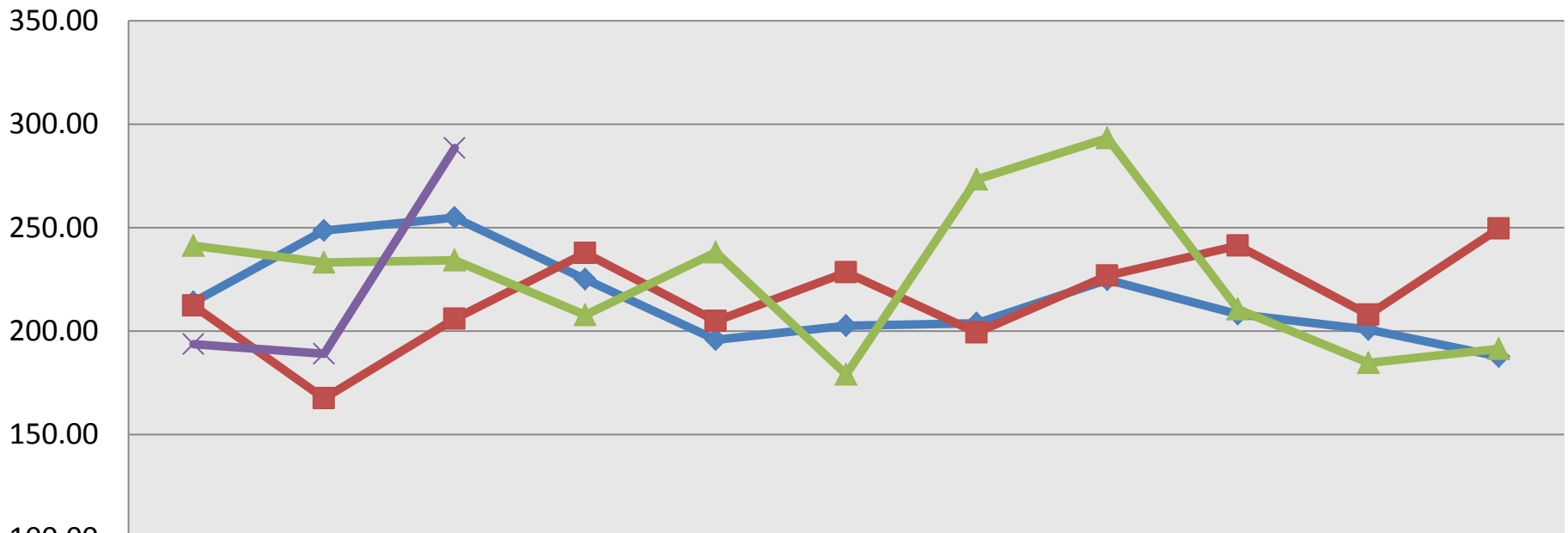

	Jan	Feb	Mar	Apr	May	Jun	Jul-Aug	Sept	Oct	Nov	Dec
2012	214.05	248.69	254.93	225.13	195.88	202.54	203.81	224.76	208.16	200.74	187.77
2013	212.34	167.47	205.88	237.66	204.89	228.38	199.27	226.82	241.24	207.94	249.58
2014	241.27	233.14	234.25	207.82	238.08	179.12	273.33	293.37	210.55	184.61	191.46
2015	193.67	189.05	288.52								

Indice GFIE Mars 2015

Indice de confiance

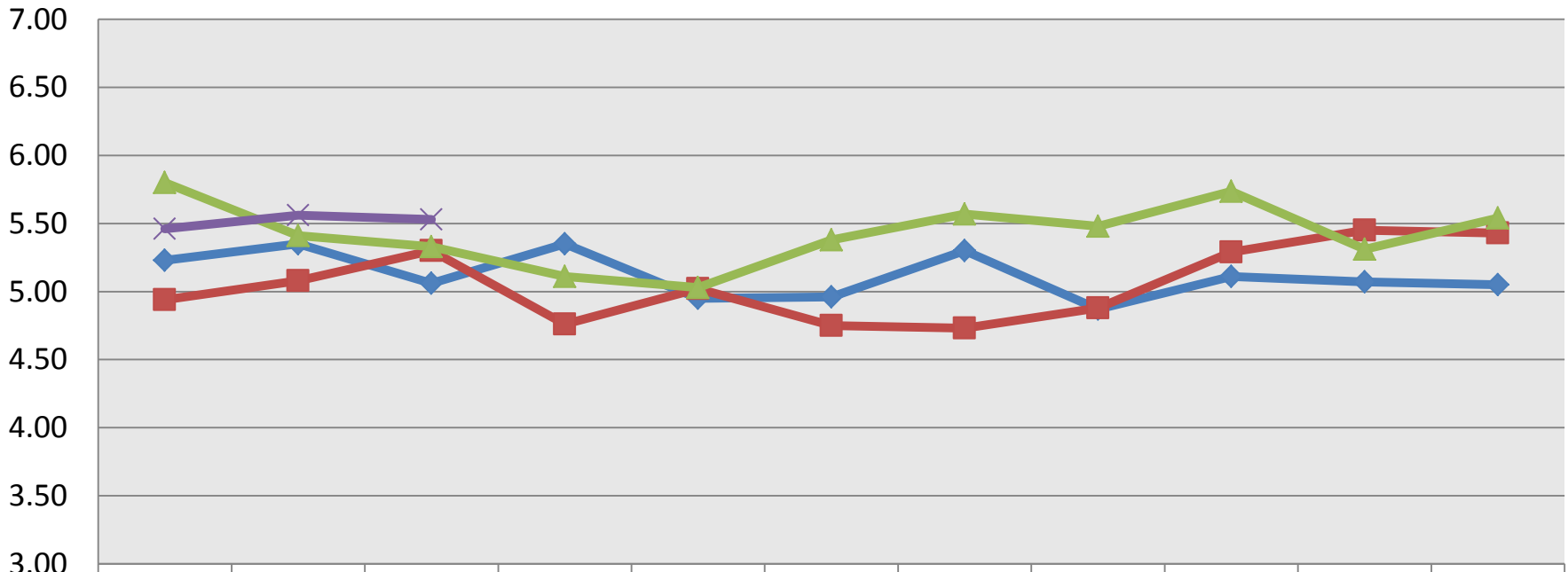

	Jan	Feb	Mar	Apr	May	Jun	Jul-Aug	Sept	Oct	Nov	Dec
◆ 2012	5.23	5.35	5.06	5.35	4.95	4.96	5.30	4.87	5.11	5.07	5.05
■ 2013	4.94	5.08	5.30	4.76	5.02	4.75	4.73	4.88	5.29	5.45	5.43
▲ 2014	5.80	5.41	5.33	5.11	5.03	5.38	5.57	5.48	5.74	5.31	5.54
✕ 2015	5.46	5.56	5.53								

Indice GFIE Mars 2015

Book Bill

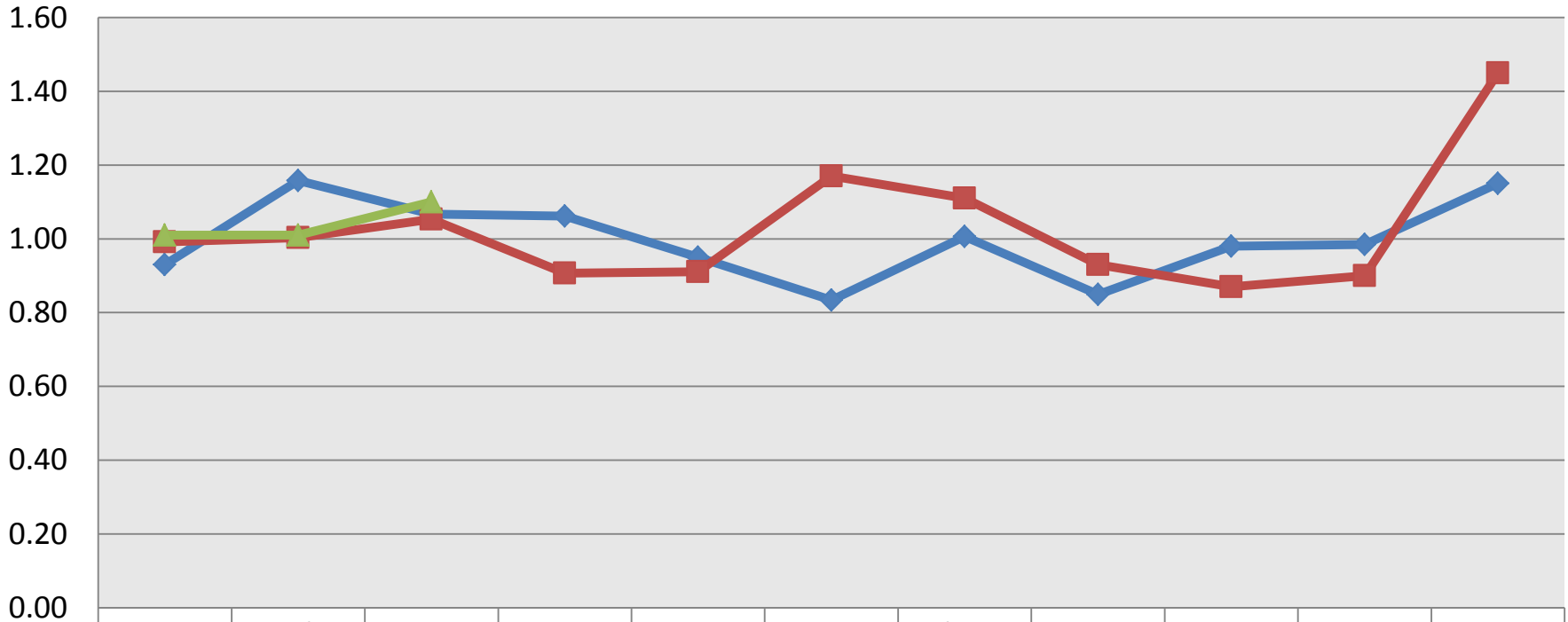

	Jan	Feb	Mar	Apr	May	Jun	Jul-Aug	Sep	Oct	Nov	Dec
◆ 2013	0.93	1.16	1.07	1.06	0.95	0.83	1.01	0.85	0.98	0.99	1.15
■ 2014	0.99	1.00	1.05	0.91	0.91	1.17	1.11	0.93	0.87	0.90	1.45
▲ 2015	1.01	1.01	1.10								