



Indice GFIE Mai 2015

Commentaires de M. Pierre-Jean Albrieux, Président du GFIE

Nous nous attendions à un indice du mois de mai en baisse, et bien l'indice France est en hausse de 4% grâce aux ventes de machines et équipements qui d'un mois sur 2 fait du yo-yo. Comme l'indice export est aussi en progression, l'indice total du GFIE augmente de 11,6%. Pas mauvais pour un mois de mai, mais avril n'avait pas été « géant ». Ça c'était pour les bonnes nouvelles, le revers de la médaille si situé au niveau de l'indice consommable, en forte baisse, et de l'indice de confiance en baisse pour la première fois depuis novembre. Vive les vacances, elles tombent au bon moment.

Indice de confiance		Evolution de l'indice France par rapport à avril 2015		BookBill							
5,36		+4,27%		0,709							
	Jun 14	Jul-Aug 14	Sep 14	Oct 14	Nov 14	Dec 14	Jan 15	Feb 15	Mar 15	Avr 15	Mai 15
Indice GFIE	160,02	181,24	195,74	183,30	143,44	155,29	153,10	148,17	226,60	165,75	172,82
Moyenne Mobile	168,36	169,30	174,37	175,39	172,58	169,84	168,69	163,17	168,32	165,39	170,29

Indice GFIE Mai 2015

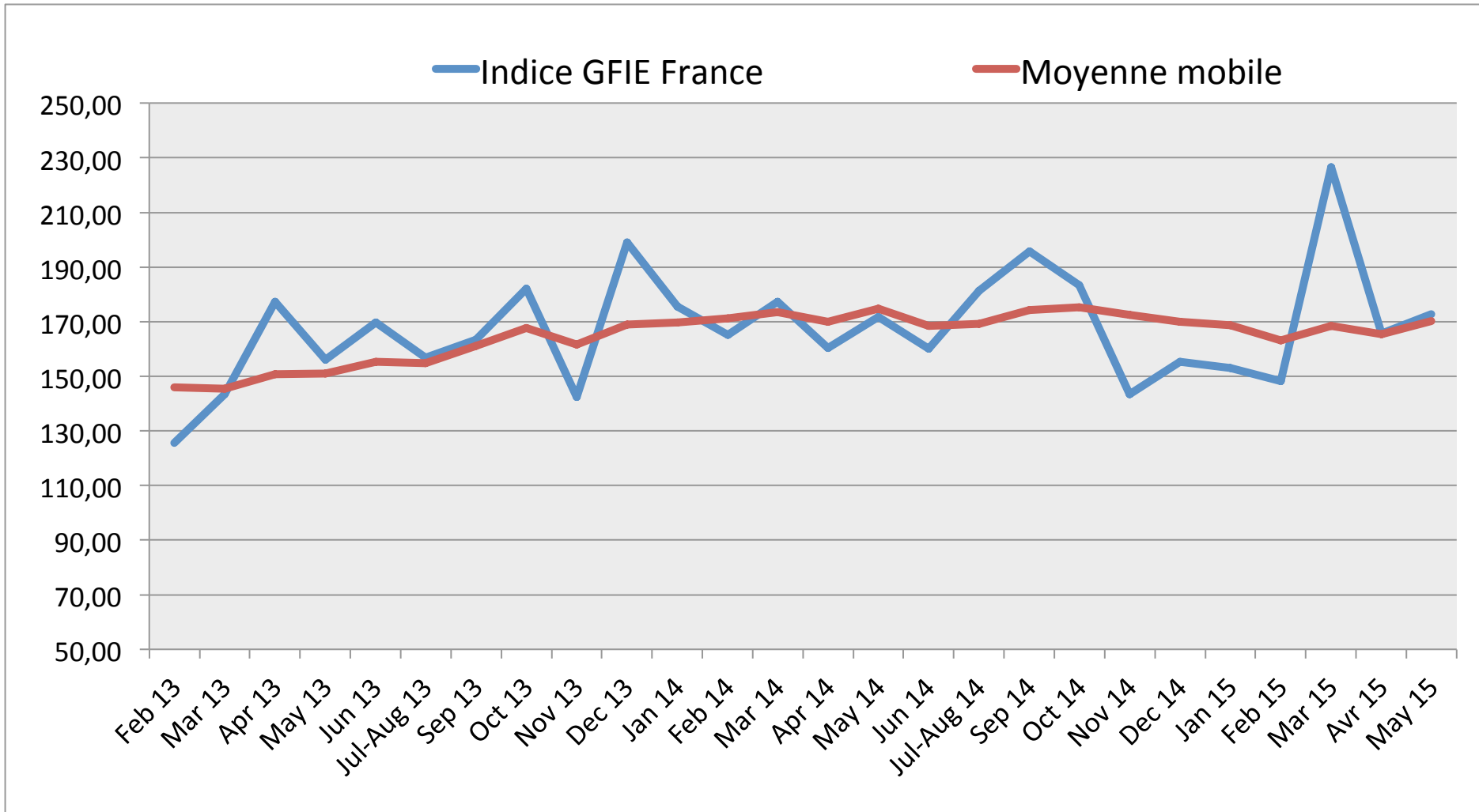

Indice GFIE Mai 2015

Indice Consommables, outillages et petits équipements d'une valeur inférieure à 5 000 € (France)

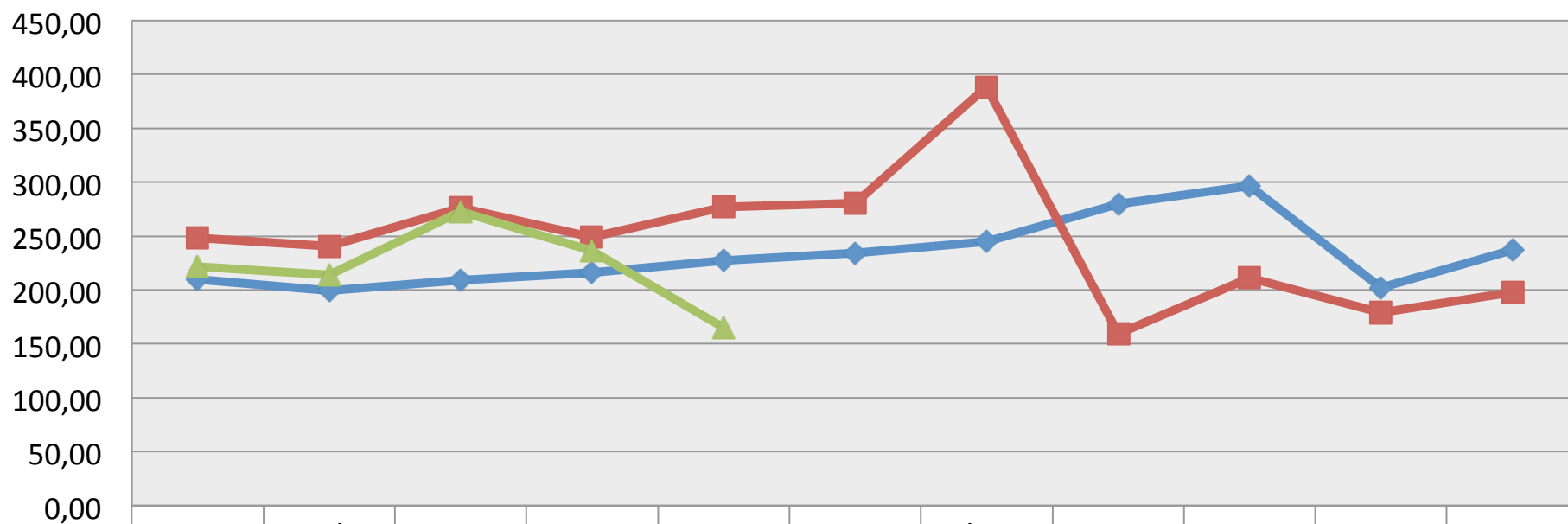

	Jan	Feb	Mar	Apr	May	Jun	Jul-Aug	Sept	Oct	Nov	Dec
◆ 2013	210,02	199,46	209,13	215,82	227,22	234,09	244,94	279,53	296,72	202,12	236,92
■ 2014	248,13	240,60	276,00	249,13	277,02	280,86	388,62	159,30	211,56	179,14	197,64
▲ 2015	221,54	213,82	272,97	236,20	164,71						

Indice GFIE Mai 2015

Indice Machines et Services (France)

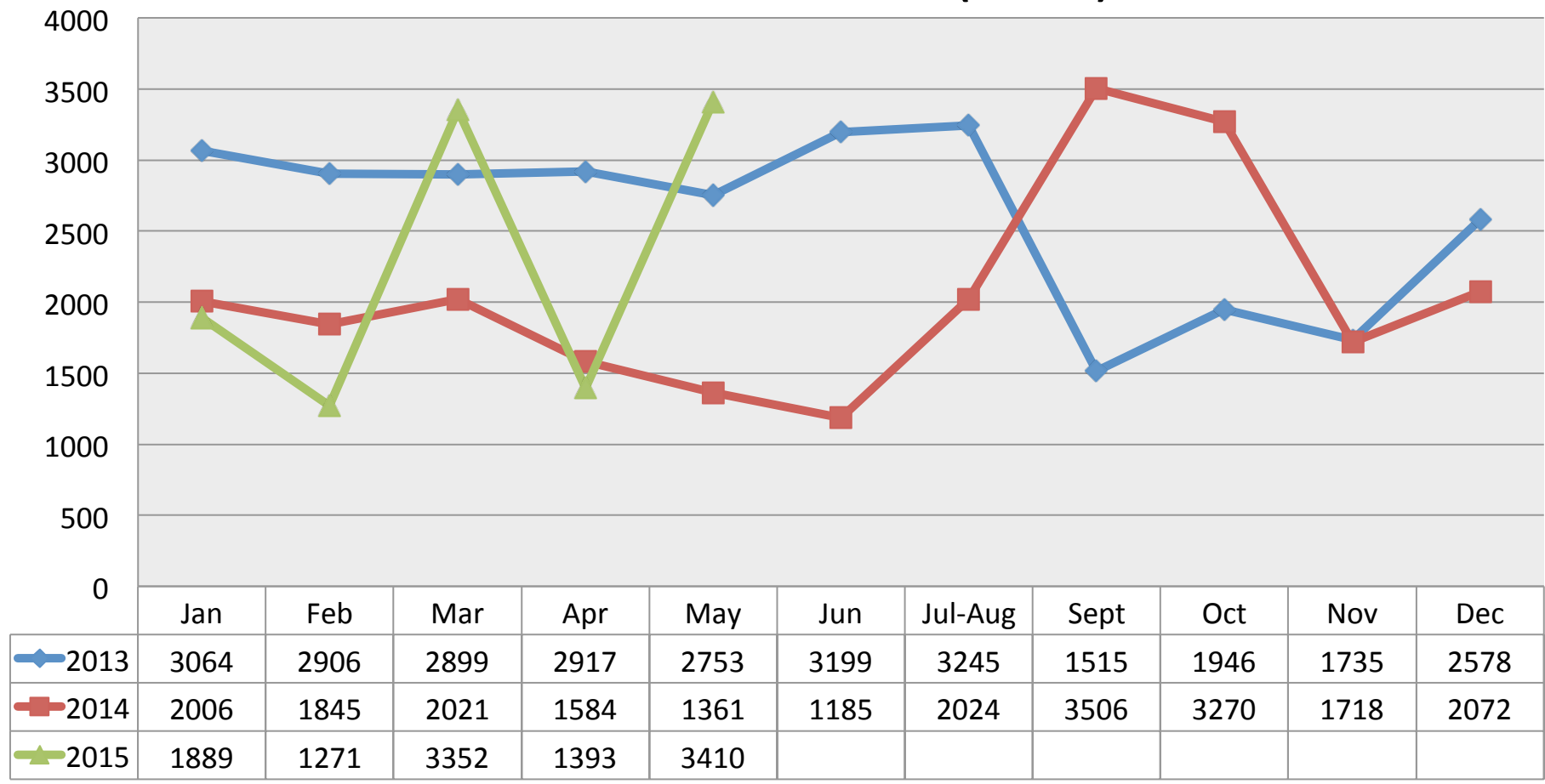

Indice GFIE Mai 2015

Indice Export

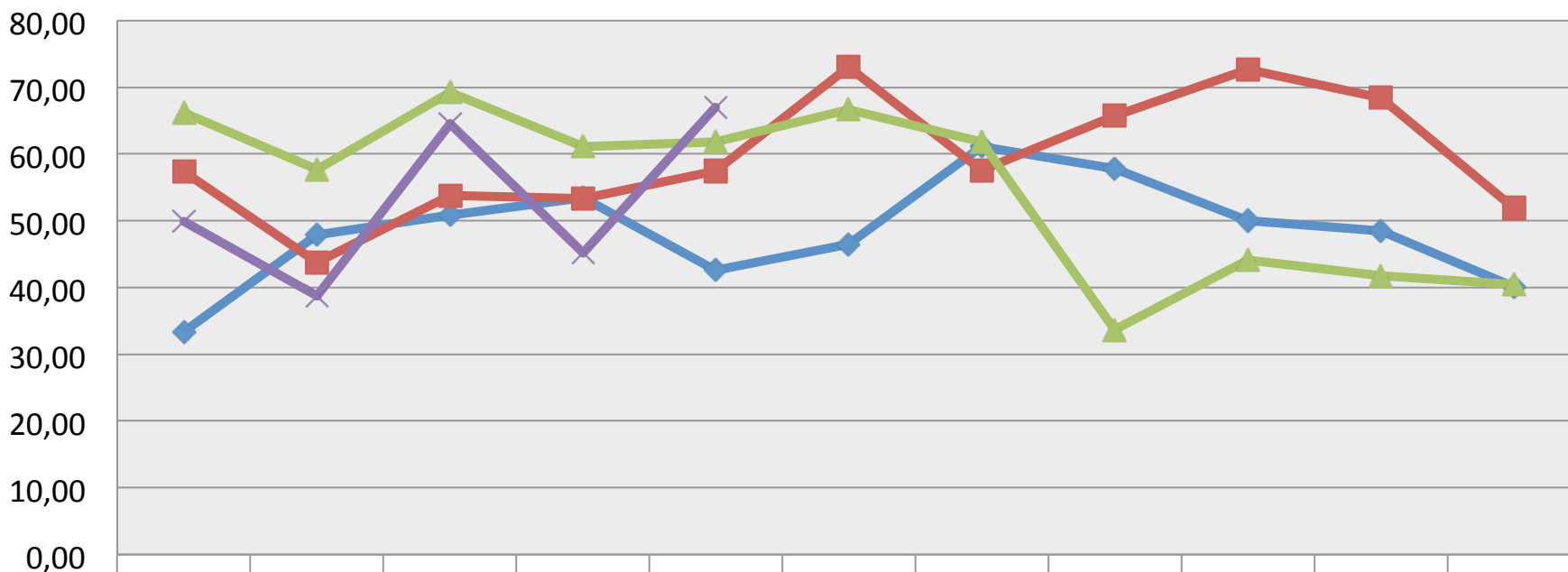

	Jan	Feb	Mar	Apr	May	Jun	Jul-Aug	Sept	Oct	Nov	Dec
2012	33,34	47,86	50,89	53,38	42,60	46,48	61,13	57,83	49,99	48,54	40,09
2013	57,33	43,71	53,83	53,26	57,42	72,97	57,51	65,70	72,64	68,40	51,88
2014	66,13	57,69	69,26	61,14	61,86	66,65	61,84	33,67	44,15	41,76	40,50
2015	49,86	38,74	64,50	45,23	67,03						

Indice GFIE Mai 2015

Indice GFIE total (incluant France et Export)

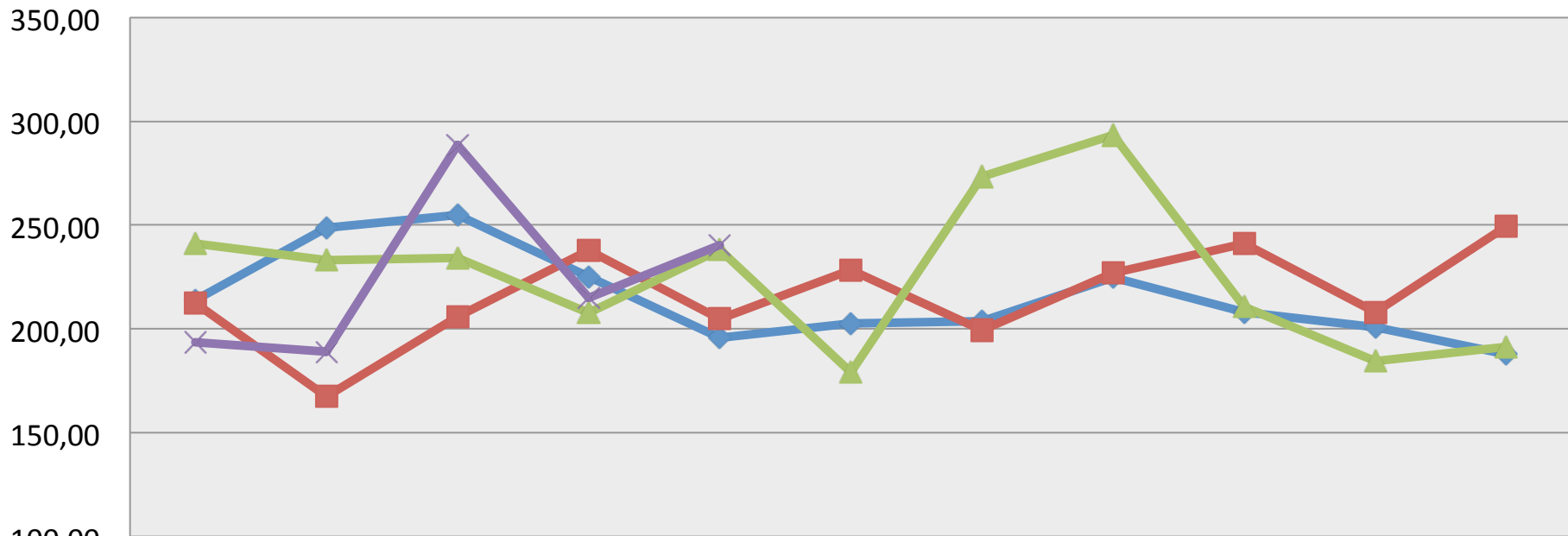

	Jan	Feb	Mar	Apr	May	Jun	Jul-Aug	Sept	Oct	Nov	Dec
◆ 2012	214,05	248,69	254,93	225,13	195,88	202,54	203,81	224,76	208,16	200,74	187,77
■ 2013	212,34	167,47	205,88	237,66	204,89	228,38	199,27	226,82	241,24	207,94	249,58
▲ 2014	241,27	233,14	234,25	207,82	238,08	179,12	273,33	293,37	210,55	184,61	191,46
✕ 2015	193,67	189,05	288,52	215,16	240,20						

Indice GFIE Mai 2015

Indice de confiance

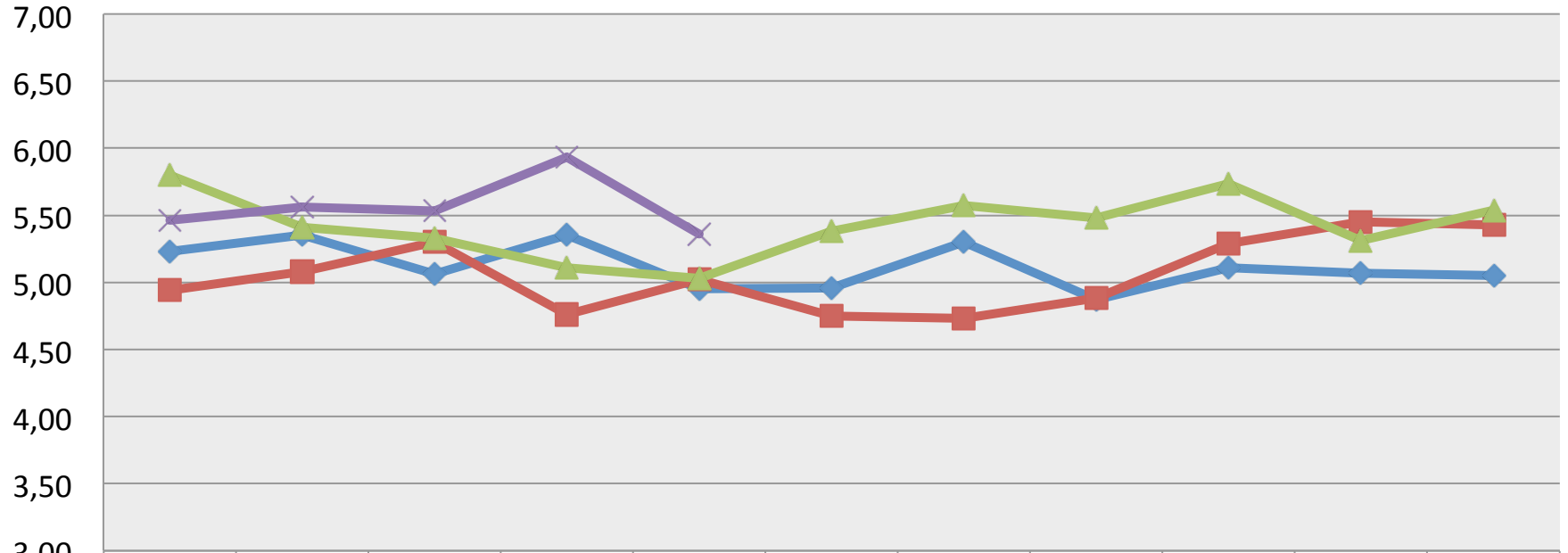

	Jan	Feb	Mar	Apr	May	Jun	Jul-Aug	Sept	Oct	Nov	Dec
◆ 2012	5,23	5,35	5,06	5,35	4,95	4,96	5,30	4,87	5,11	5,07	5,05
■ 2013	4,94	5,08	5,30	4,76	5,02	4,75	4,73	4,88	5,29	5,45	5,43
▲ 2014	5,80	5,41	5,33	5,11	5,03	5,38	5,57	5,48	5,74	5,31	5,54
✕ 2015	5,46	5,56	5,53	5,93	5,36						

Indice GFIE Mai 2015

Book Bill

