



Indice GFIE Juin 2015

Commentaires de M. Pierre-Jean Albrieux, Président du GFIE

« Bon, au moins une chose est certaine, l'approche de la période estivale et de la date de départ en congés a un impact sur l'indice de confiance qui est passé de 5,36 le mois dernier à 5,73. Cela en dépit de nos indices plutôt stables en légère croissance de 3,5% pour l'indice France. Donc nous avons le moral et c'est ce qui importe car cela signifie que les perspectives sont là même si cela ne se traduit pas toujours dans les chiffres. Il faut dire que le développement des applications électroniques ne manquent pas, portés, entre autres, par la numérisation et la communication des objets. Bonnes vacances à tous, nous en aurons besoin pour faire face à toutes les expositions du second semestre (Enova, Productronica, Midest...). »

Indice de confiance	Evolution de l'indice France par rapport à Mai 2015	BookBill
5,73	+3,56%	1,01

	Jun 14	Jul-Aug 14	Sep 14	Oct 14	Nov 14	Dec 14	Jan 15	Feb 15	Mar 15	Avr 15	Mai 15	Jun 15
Indice GFIE	160,02	181,24	195,74	183,30	143,44	155,29	153,10	148,17	226,60	165,75	172,82	178,97
Moyenne Mobile	168,36	169,30	174,37	175,39	172,58	169,84	168,69	163,17	168,32	165,39	170,29	174,24



Indice GFIE Juin 2015

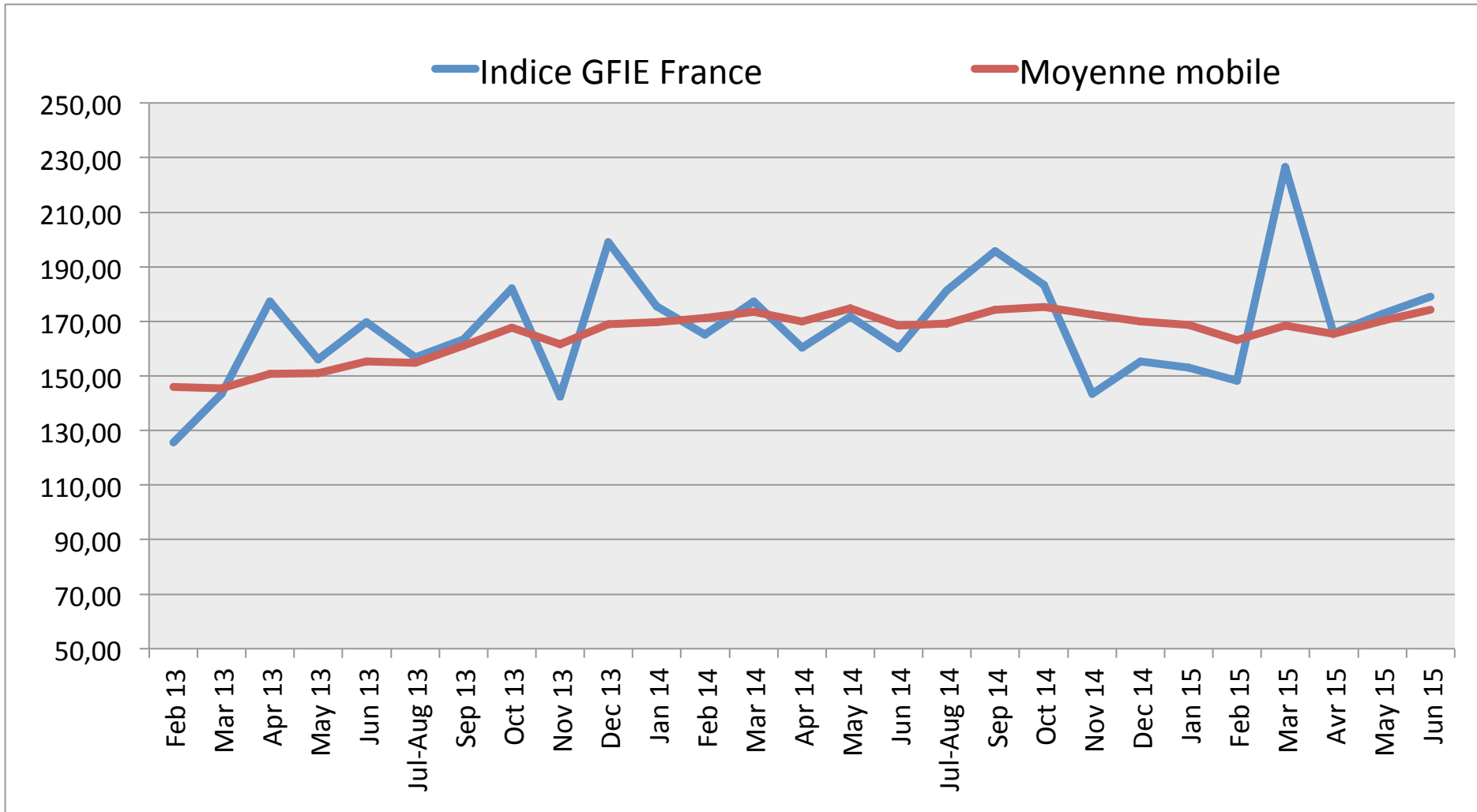

Indice GFIE Juin 2015

Indice Consommables, outillages et petits équipements d'une valeur inférieure à 5 000 € (France)

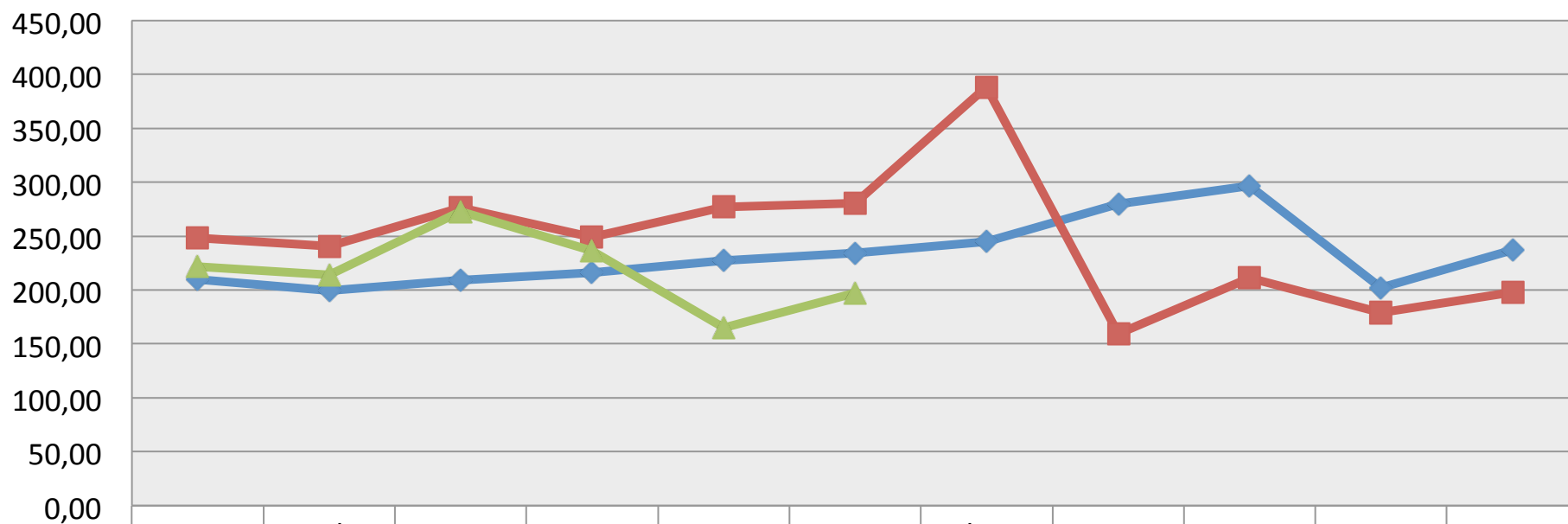

	Jan	Feb	Mar	Apr	May	Jun	Jul-Aug	Sept	Oct	Nov	Dec
◆ 2013	210,02	199,46	209,13	215,82	227,22	234,09	244,94	279,53	296,72	202,12	236,92
■ 2014	248,13	240,60	276,00	249,13	277,02	280,86	388,62	159,30	211,56	179,14	197,64
▲ 2015	221,54	213,82	272,97	236,20	164,71	197,42					

Indice GFIE Juin 2015

Indice Machines et Services (France)

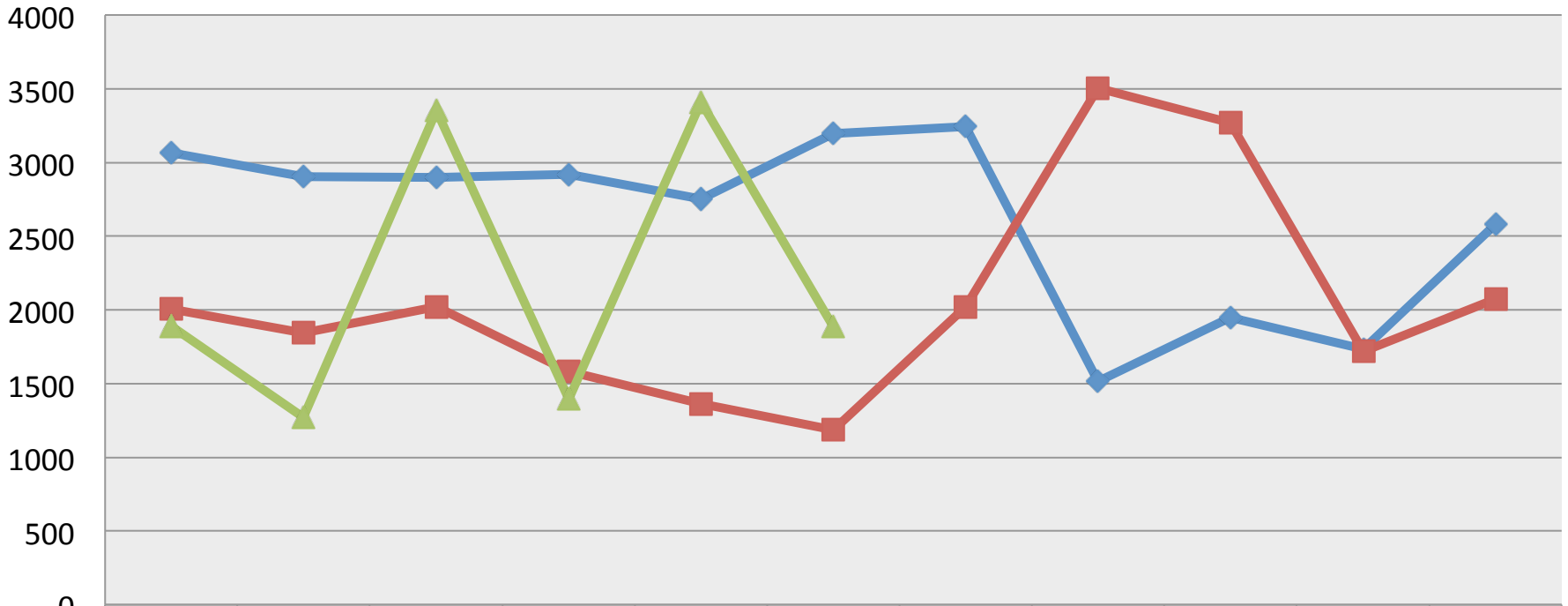

	Jan	Feb	Mar	Apr	May	Jun	Jul-Aug	Sept	Oct	Nov	Dec
◆ 2013	3064	2906	2899	2917	2753	3199	3245	1515	1946	1735	2578
■ 2014	2006	1845	2021	1584	1361	1185	2024	3506	3270	1718	2072
▲ 2015	1889	1271	3352	1393	3410	1883					

Indice GFIE Juin 2015

Indice Export

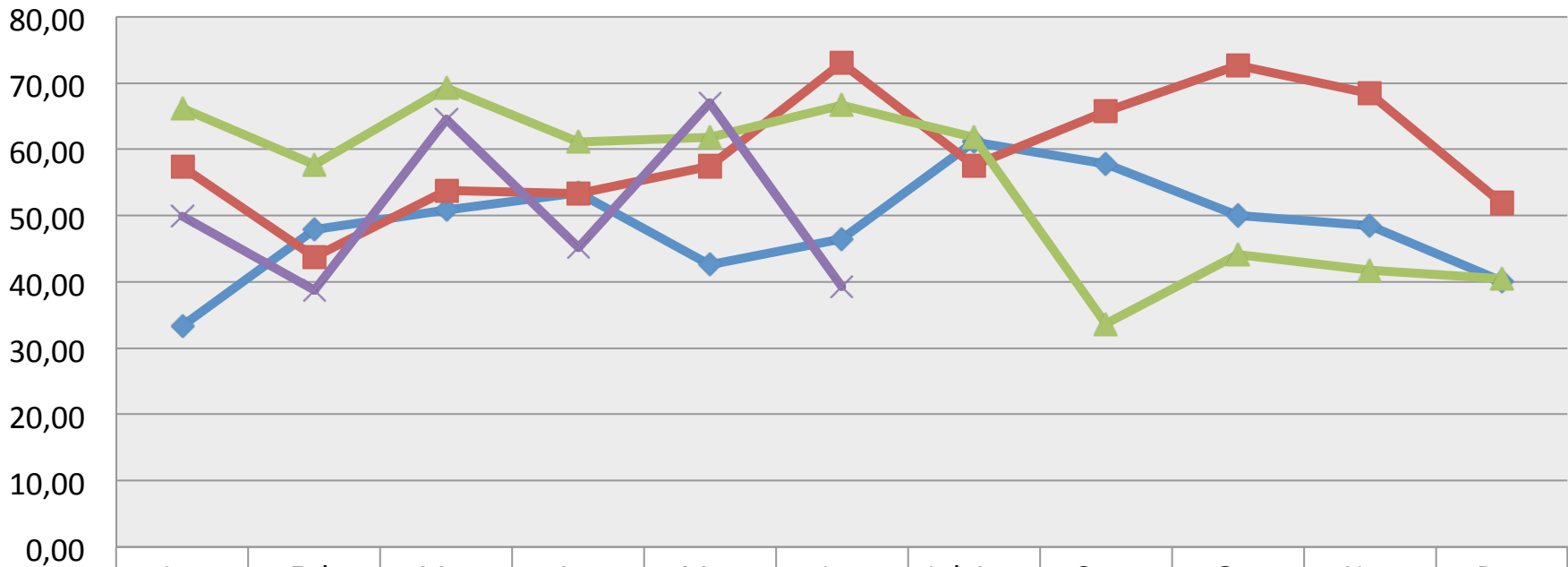

	Jan	Feb	Mar	Apr	May	Jun	Jul-Aug	Sept	Oct	Nov	Dec
—◆— 2012	33,34	47,86	50,89	53,38	42,60	46,48	61,13	57,83	49,99	48,54	40,09
—■— 2013	57,33	43,71	53,83	53,26	57,42	72,97	57,51	65,70	72,64	68,40	51,88
—▲— 2014	66,13	57,69	69,26	61,14	61,86	66,65	61,84	33,67	44,15	41,76	40,50
—×— 2015	49,86	38,74	64,50	45,23	67,03	39,25					

Indice GFIE Juin 2015

Indice GFIE total (incluant France et Export)

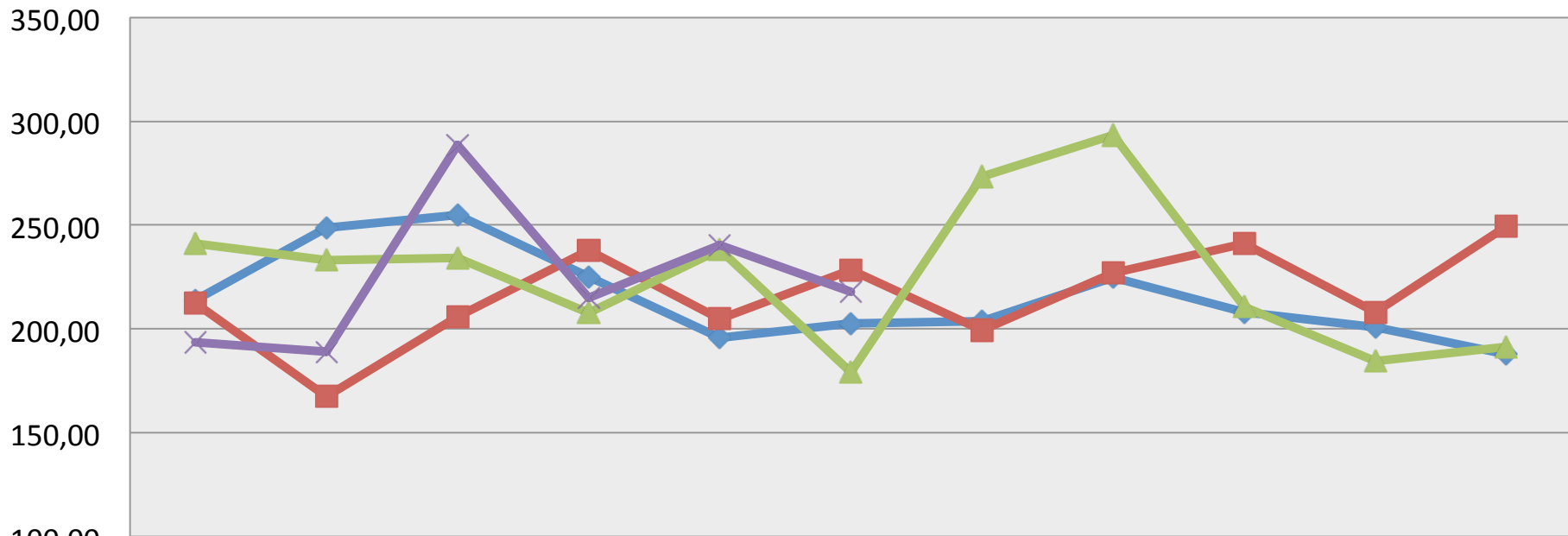

	Jan	Feb	Mar	Apr	May	Jun	Jul-Aug	Sept	Oct	Nov	Dec
◆ 2012	214,05	248,69	254,93	225,13	195,88	202,54	203,81	224,76	208,16	200,74	187,77
■ 2013	212,34	167,47	205,88	237,66	204,89	228,38	199,27	226,82	241,24	207,94	249,58
▲ 2014	241,27	233,14	234,25	207,82	238,08	179,12	273,33	293,37	210,55	184,61	191,46
✕ 2015	193,67	189,05	288,52	215,16	240,20	217,82					

Indice GFIE Juin 2015

Indice de confiance

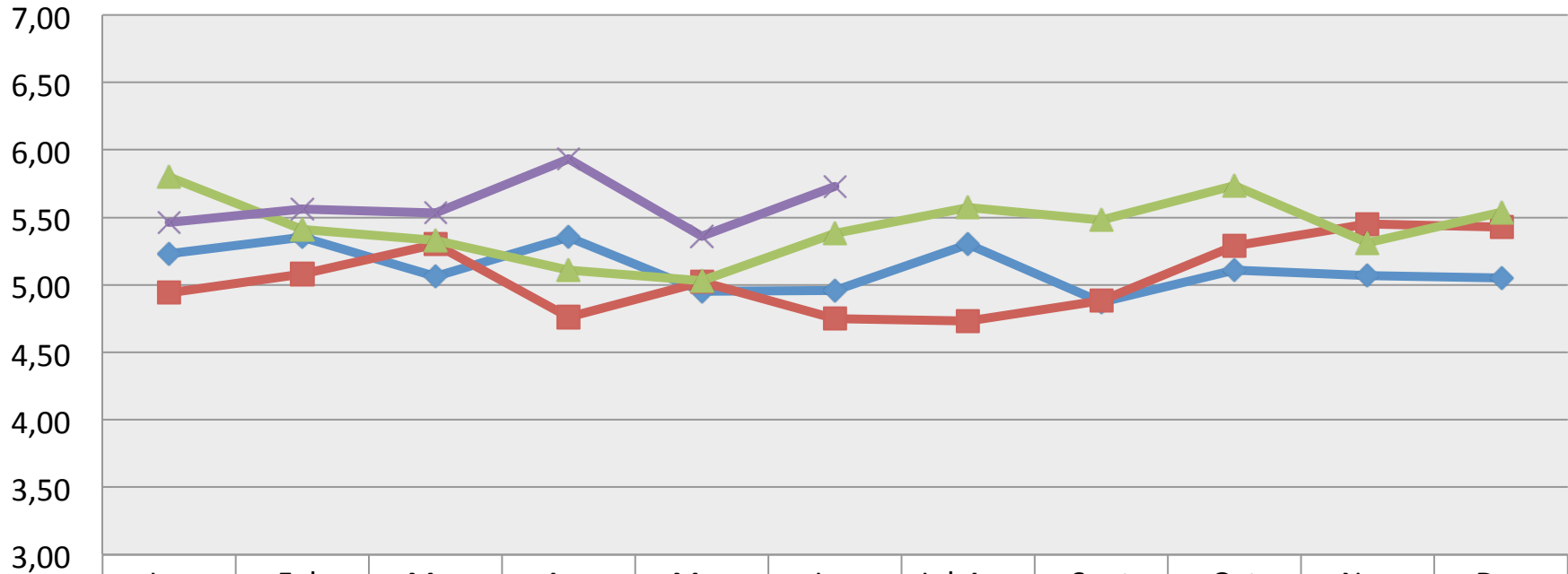

◆ 2012	5,23	5,35	5,06	5,35	4,95	4,96	5,30	4,87	5,11	5,07	5,05
■ 2013	4,94	5,08	5,30	4,76	5,02	4,75	4,73	4,88	5,29	5,45	5,43
▲ 2014	5,80	5,41	5,33	5,11	5,03	5,38	5,57	5,48	5,74	5,31	5,54
✕ 2015	5,46	5,56	5,53	5,93	5,36	5,73					

Indice GFIE Juin 2015

Book Bill

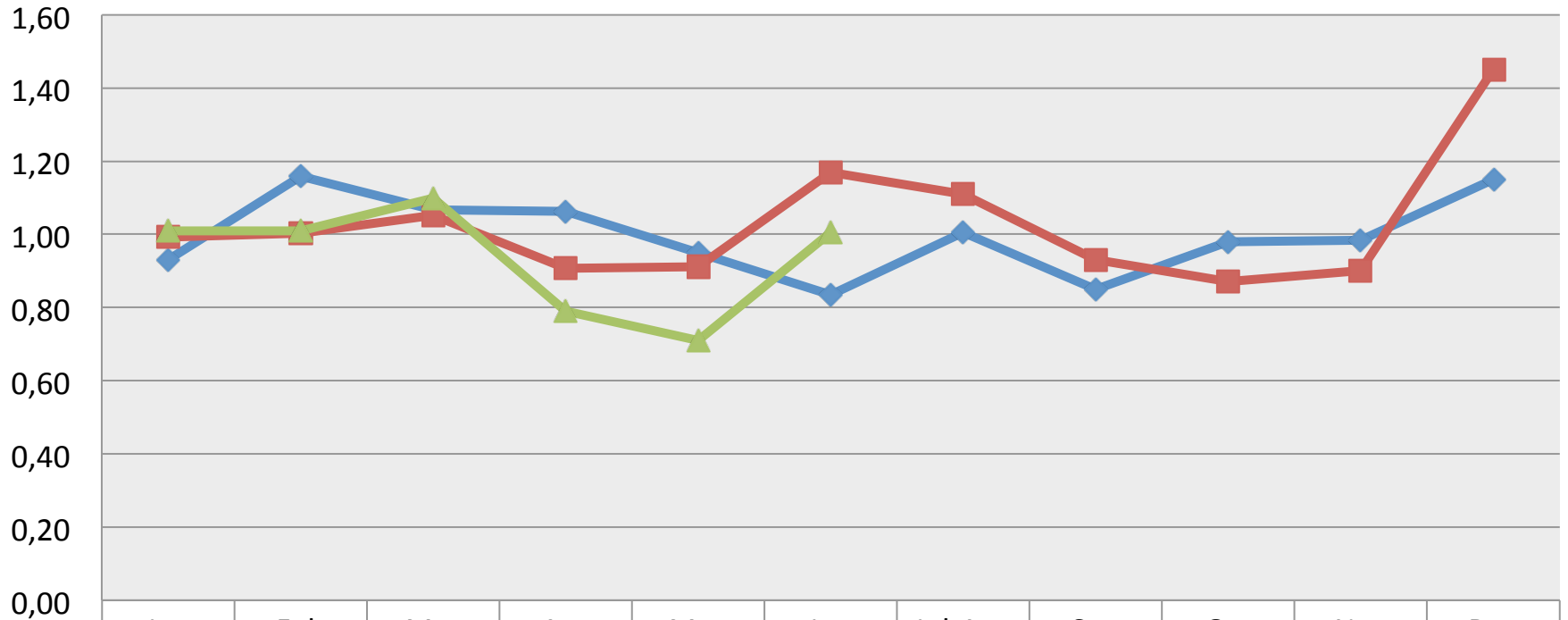

◆ 2013

■ 2014

▲ 2015