



# Indice GFIE Janvier 2015



## Commentaires de M. Pierre-Jean Albrieux, Président du GFIE

Les commentaires des adhérents redeviennent plus mitigés mais en majorité positifs ce qui laisse l'indice de confiance à un très bon niveau bien au dessus de 5. Le book bill revient à 1, après le 1,45 de décembre ; les prises de commandes sont donc restées intéressantes. Sinon il semblerait que nous recommencions l'année plutôt poussivement puisque tous les indices de janvier 2015 sont en deçà de ceux de janvier 2014 et 2013 voire 2012 pour certains. L'indice France comme l'indice global de janvier sont stables par rapport à ceux de décembre, nous n'avons donc pas récupéré le décrochage du mois de novembre. L'absence de visibilité récurrente depuis plusieurs années n'aide pas les prévisions, même chez nos clients. Haut les cœurs, la loi Macron va mettre de l'ordre dans tout cela !

Indice de confiance	Evolution de l'indice France par rapport à décembre 14	BookBill
5,46	-1,41%	1,01

	Feb 14	Mar 14	Apr 14	May 14	Jun 14	Jul-Aug 14	Sep 14	Oct 14	Nov 14	Dec 14	Jan 15
Indice GFIE France	165,27	177,24	160,26	171,74	160,02	181,24	195,74	183,30	143,44	155,29	153,10
Moyenne Mobile	171,24	173,55	169,59	174,84	168,36	169,30	174,37	175,39	172,58	169,84	168,69



# Indice GFIE Janvier 2015

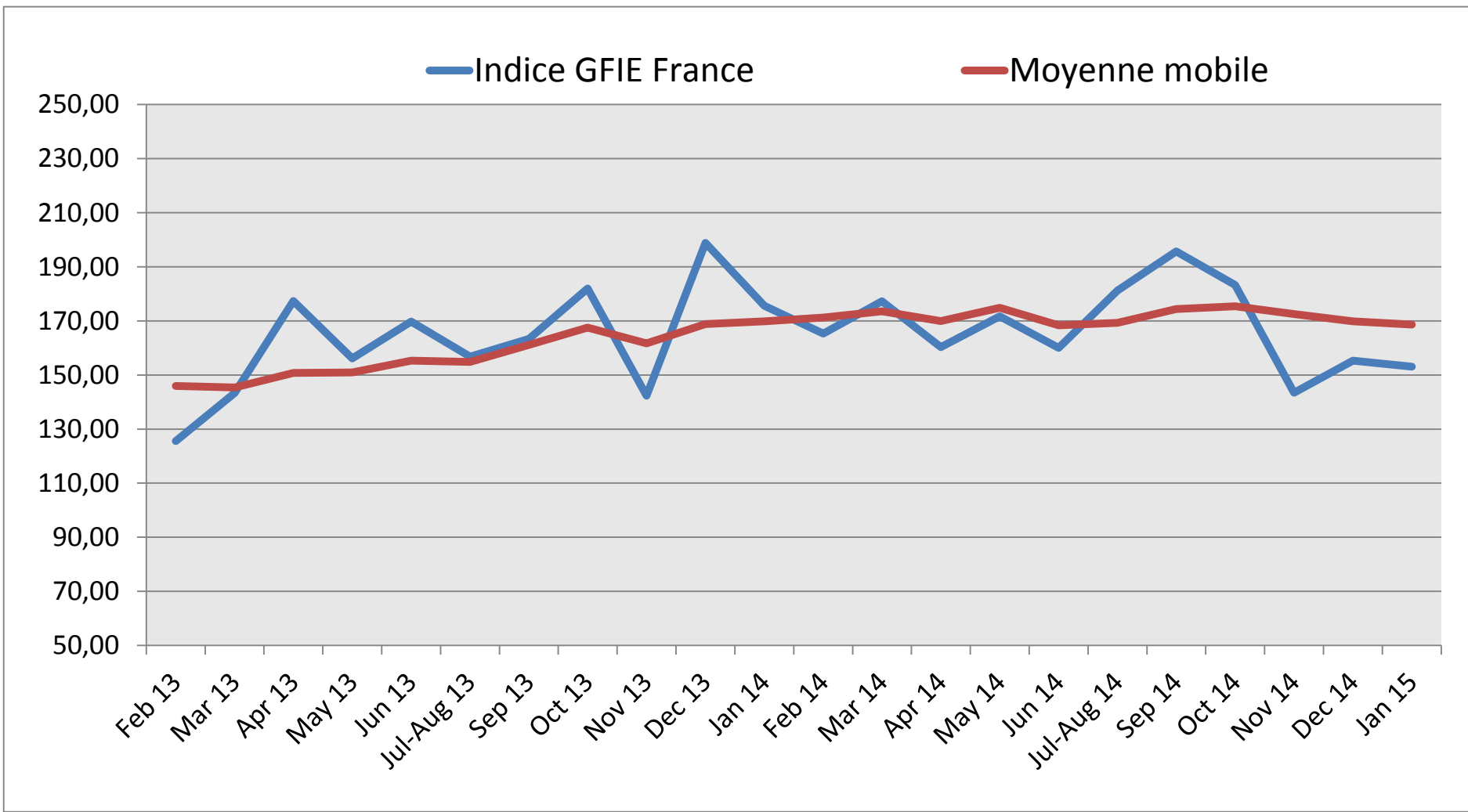

# Indice GFIE Janvier 2015

**Indice Consommables, outillages et petits équipements d'une valeur inférieure à 5 000 € (France)**

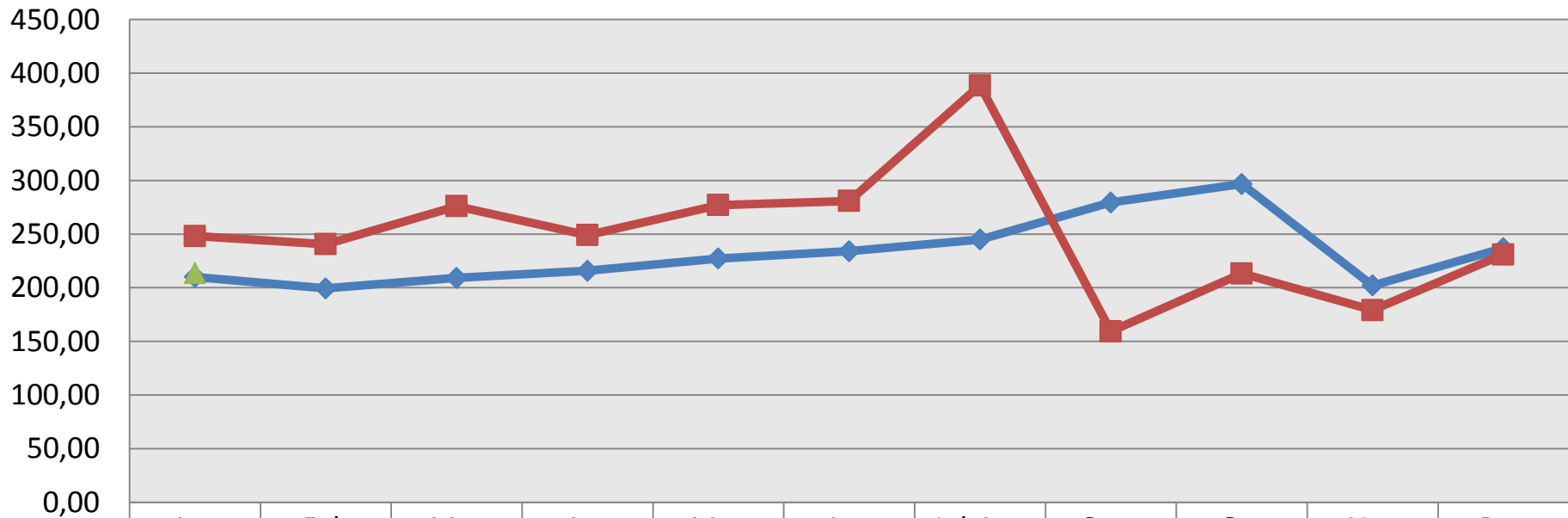

	Jan	Feb	Mar	Apr	May	Jun	Jul-Aug	Sept	Oct	Nov	Dec
—◆— 2013	210,02	199,46	209,13	215,82	227,22	234,09	244,94	279,53	296,72	202,12	236,92
—■— 2014	248,13	240,60	276,00	249,13	277,02	280,86	388,62	159,30	213,27	179,14	230,96
—▲— 2015	213,71										

# Indice GFIE Janvier 2015

**Indice Machines et Services (France)**

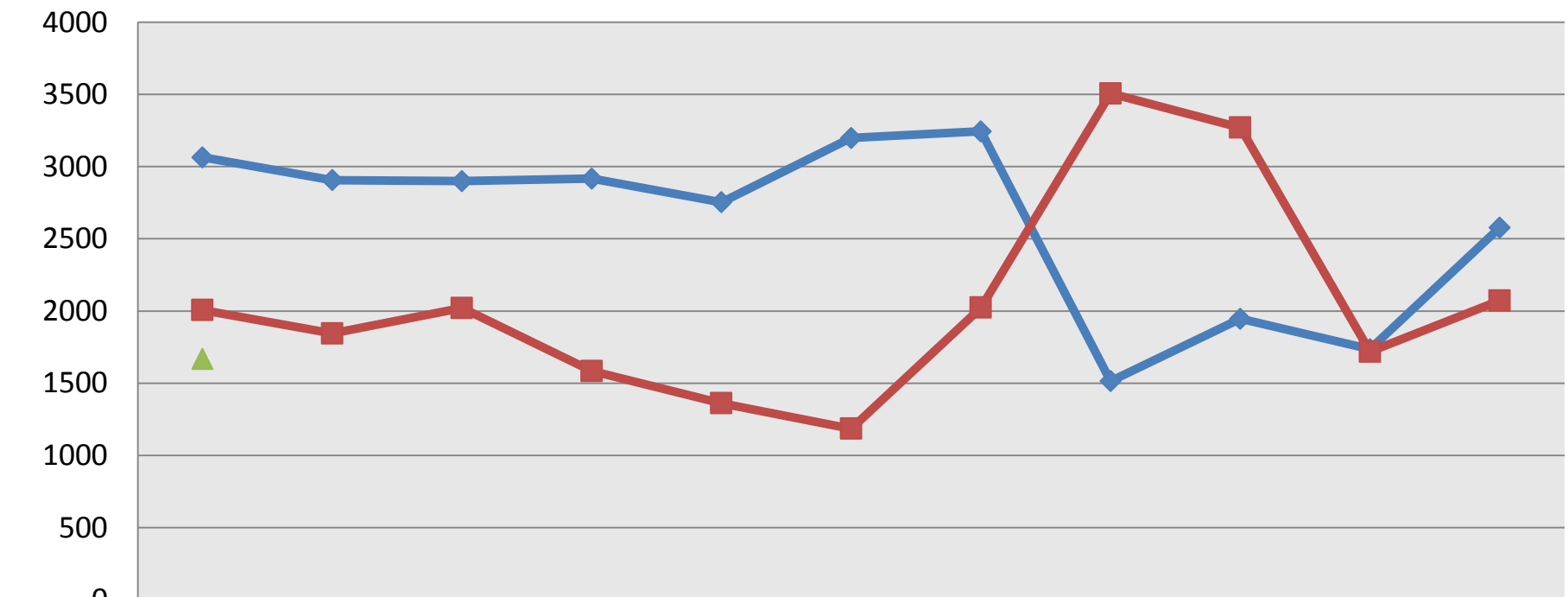

	Jan	Feb	Mar	Apr	May	Jun	Jul-Aug	Sept	Oct	Nov	Dec
—◆— 2013	3064	2906	2899	2917	2753	3199	3245	1515	1946	1735	2578
—■— 2014	2006	1845	2021	1584	1361	1185	2024	3506	3270	1718	2072
—▲— 2015	1668										

# Indice GFIE Janvier 2015

## Indice Export

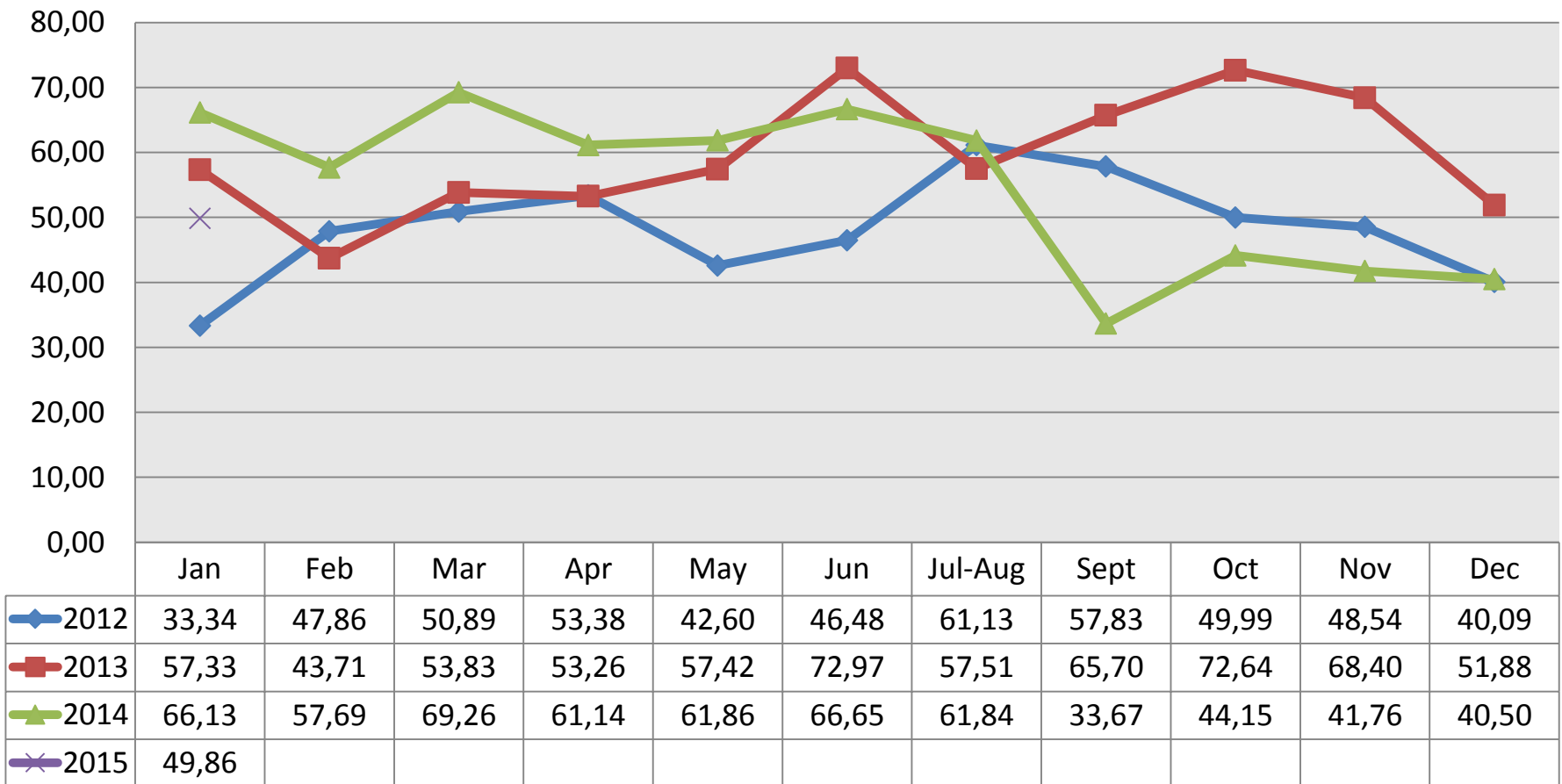

# Indice GFIE Janvier 2015

## Indice GFIE total (incluant France et Export)

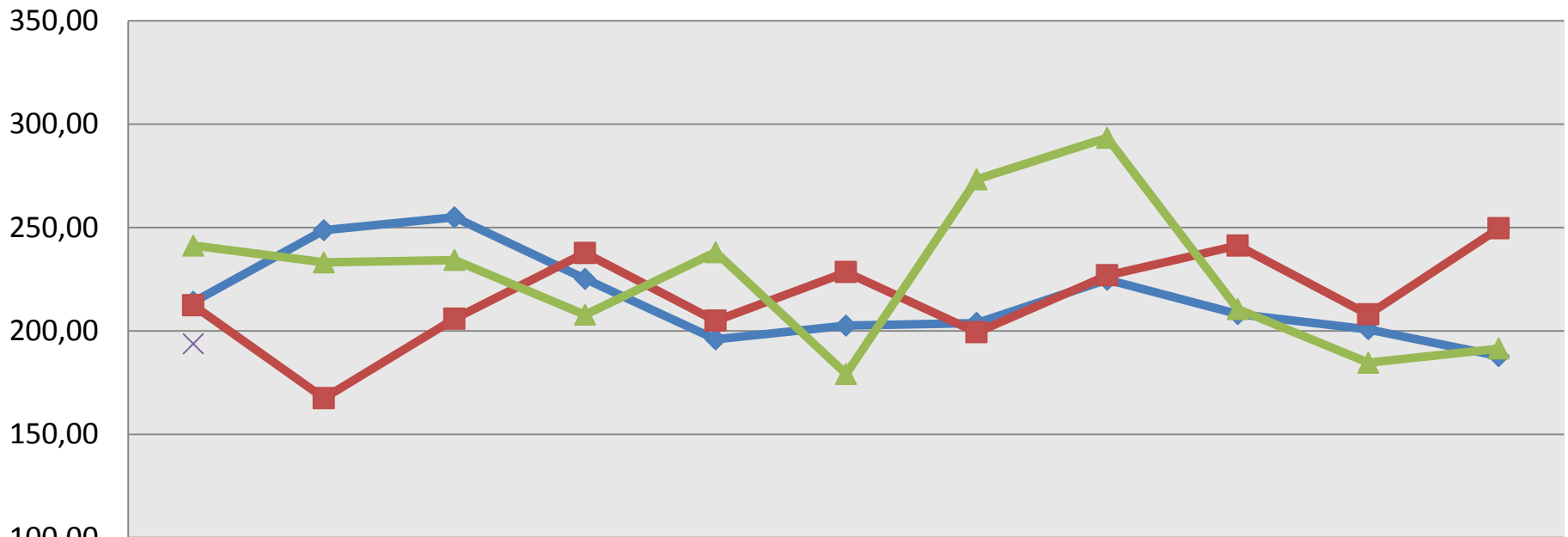

	Jan	Feb	Mar	Apr	May	Jun	Jul-Aug	Sept	Oct	Nov	Dec
◆ 2012	214,05	248,69	254,93	225,13	195,88	202,54	203,81	224,76	208,16	200,74	187,77
■ 2013	212,34	167,47	205,88	237,66	204,89	228,38	199,27	226,82	241,24	207,94	249,58
▲ 2014	241,27	233,14	234,25	207,82	238,08	179,12	273,33	293,37	210,55	184,61	191,46
× 2015	193,67										

# Indice GFIE Janvier 2015

## Indice de confiance

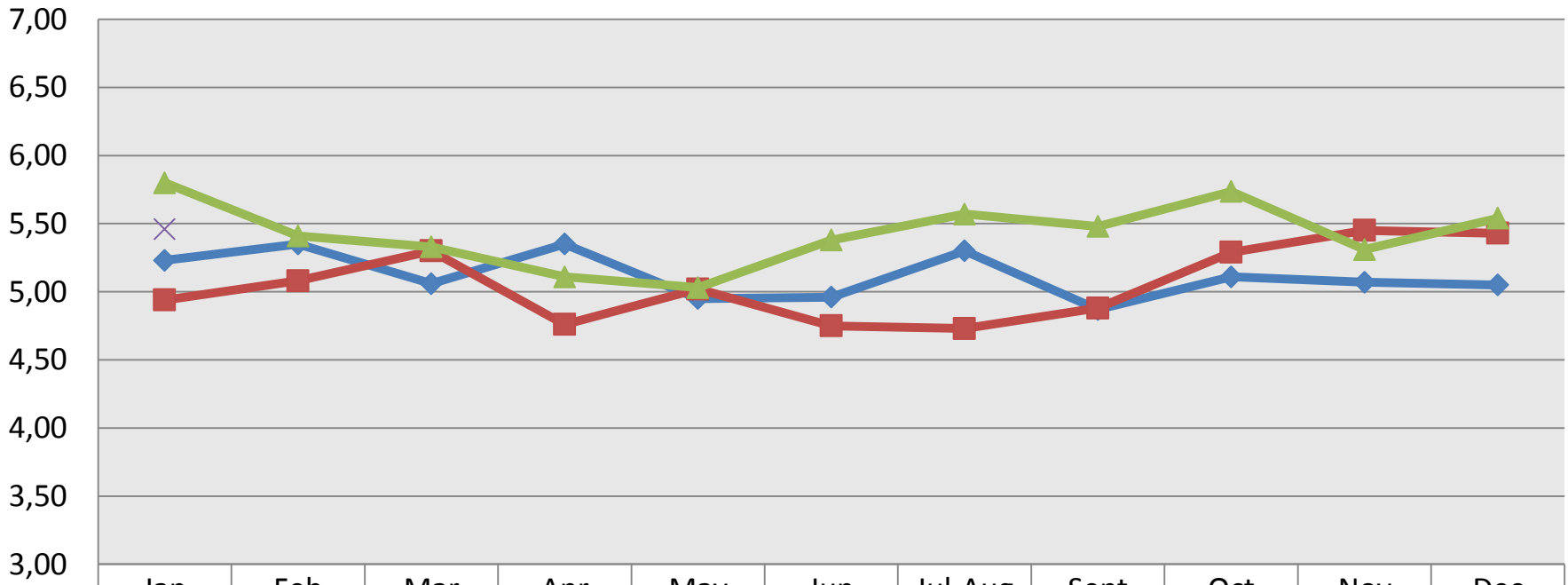

	Jan	Feb	Mar	Apr	May	Jun	Jul-Aug	Sept	Oct	Nov	Dec
◆ 2012	5,23	5,35	5,06	5,35	4,95	4,96	5,30	4,87	5,11	5,07	5,05
■ 2013	4,94	5,08	5,30	4,76	5,02	4,75	4,73	4,88	5,29	5,45	5,43
▲ 2014	5,80	5,41	5,33	5,11	5,03	5,38	5,57	5,48	5,74	5,31	5,54
✕ 2015	5,46										



# Indice GFIE Janvier 2015

**Book Bill**

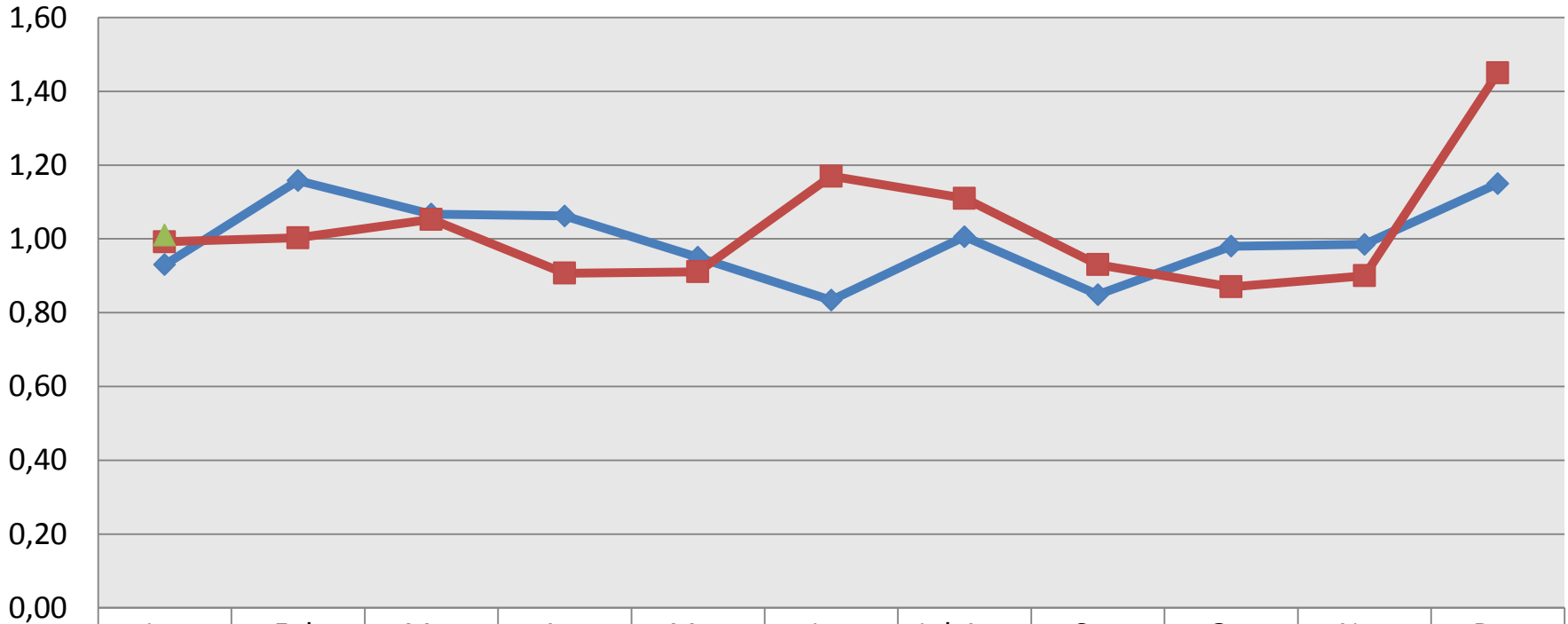

◆ 2013	0,93	1,16	1,07	1,06	0,95	0,83	1,01	0,85	0,98	0,99	1,15
■ 2014	0,99	1,00	1,05	0,91	0,91	1,17	1,11	0,93	0,87	0,90	1,45
▲ 2015	1,01										