



# Indice GFIE décembre 2014



## Commentaires de M. Pierre-Jean Albrieux, Président du GFIE

Si le mois de novembre est peut être devenu le mistigri des années, le mois de décembre 2014 - avec des progressions modestes de l'indice France de 8,26% et de l'indice global de 3,71% - s'est distingué par des prises de commandes record. C'est ce qui ressort de la plupart des commentaires des adhérents et par le niveau du Book Bill de 1,45 qui n'a jamais été aussi haut depuis la création de cet indicateur en avril 2008. Conséquemment, l'indice de confiance remonte à 5,54 et laisse présager un bon début d'année 2015.

Comme il n'y a pas de salut sans électronique, tous les espoirs sont permis.

| Indice de confiance | Evolution de l'indice France par rapport à novembre | BookBill |
|---------------------|---|----------|
| 5,54                | 8,26%   | 1,45     |

|                    | Jan 14 | Feb 14 | Mar 14 | Apr 14 | May 14 | Jun 14 | Jul-Aug 14 | Sep 14 | Oct 14 | Nov 14 | Dec 14 |
|--------------------|--------|--------|--------|--------|--------|--------|------------|--------|--------|--------|--------|
| Indice GFIE France | 175,60 | 165,27 | 177,24 | 160,26 | 171,74 | 160,02 | 181,24     | 195,74 | 183,30 | 143,44 | 155,29 |
| Moyenne Mobile     | 169,83 | 171,24 | 173,55 | 169,59 | 174,84 | 168,36 | 169,30     | 174,37 | 175,39 | 172,58 | 169,84 |



# Indice GFIE décembre 2014

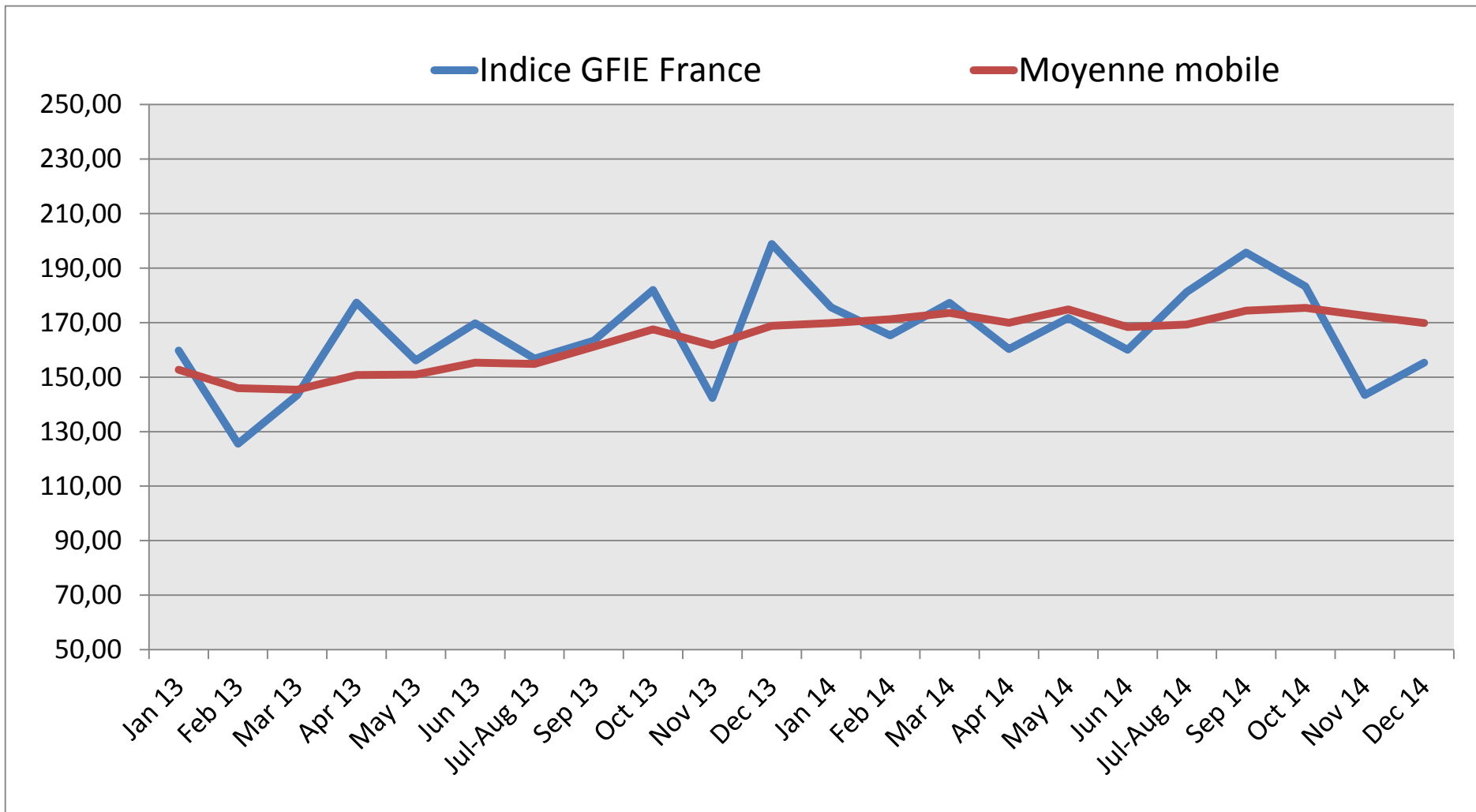

# Indice GFIE décembre 2014

**Indice Consommables, outillages et petits équipements d'une valeur inférieure à 5 000 € (France)**

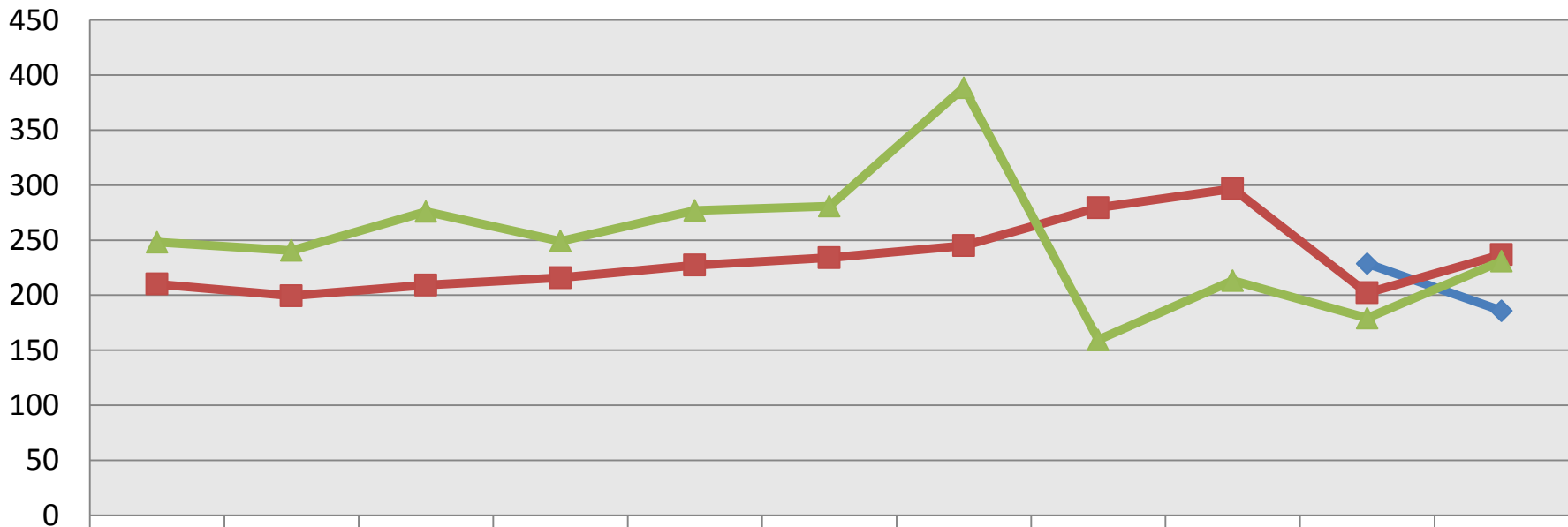

|      | Jan    | Feb    | Mar    | Apr    | May    | Jun    | Jul-Aug | Sept   | Oct    | Nov    | Dec    |
|------|--------|--------|--------|--------|--------|--------|---------|--------|--------|--------|--------|
| 2012 |        |        |        |        |        |        |         |        |        | 228,66 | 185,82 |
| 2013 | 210,02 | 199,46 | 209,13 | 215,82 | 227,22 | 234,09 | 244,94  | 279,53 | 296,72 | 202,12 | 236,92 |
| 2014 | 248,13 | 240,60 | 276,00 | 249,13 | 277,02 | 280,86 | 388,62  | 159,30 | 213,27 | 179,14 | 230,96 |

# Indice GFIE décembre 2014

## Indice Machines et Services (France)

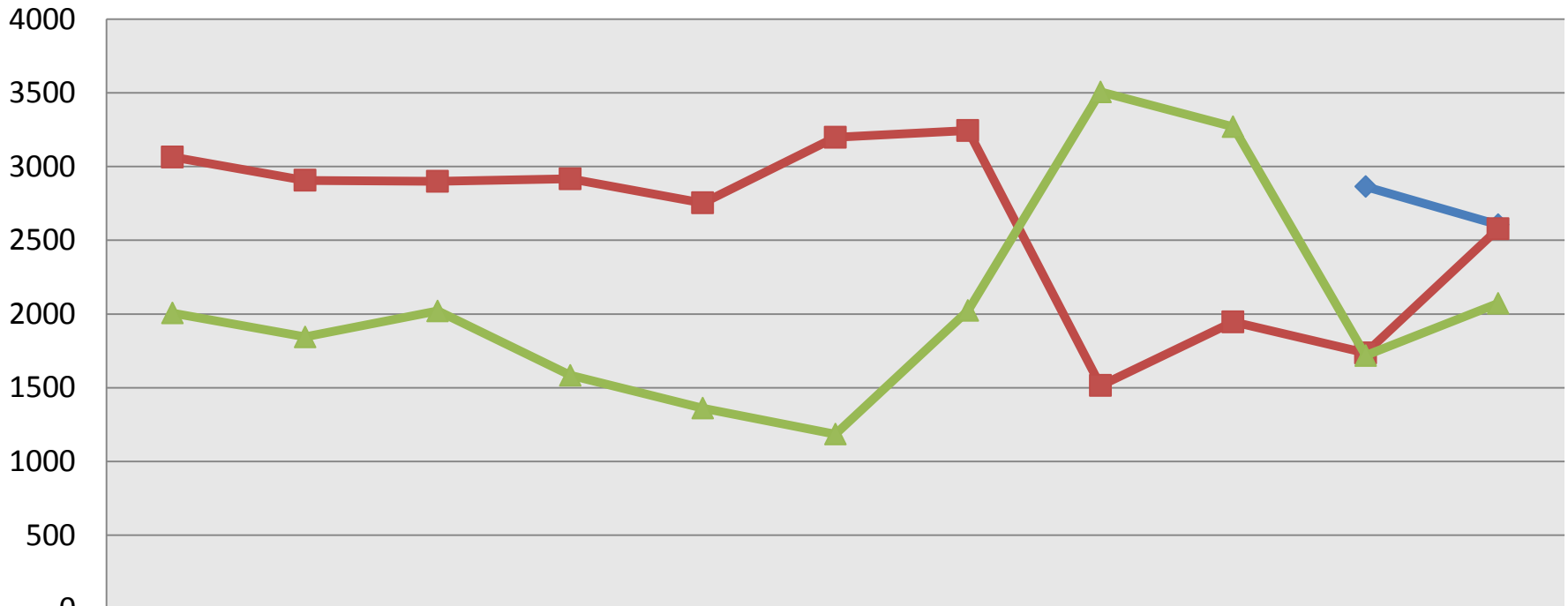

|        | Jan  | Feb  | Mar  | Apr  | May  | Jun  | Jul-Aug | Sept | Oct  | Nov  | Dec  |
|--------|------|------|------|------|------|------|---------|------|------|------|------|
| ◆ 2012 |      |      |      |      |      |      |         |      |      | 2864 | 2606 |
| ■ 2013 | 3064 | 2906 | 2899 | 2917 | 2753 | 3199 | 3245    | 1515 | 1946 | 1735 | 2578 |
| ▲ 2014 | 2006 | 1845 | 2021 | 1584 | 1361 | 1185 | 2024    | 3506 | 3270 | 1718 | 2072 |

# Indice GFIE décembre 2014

**Indice Export**

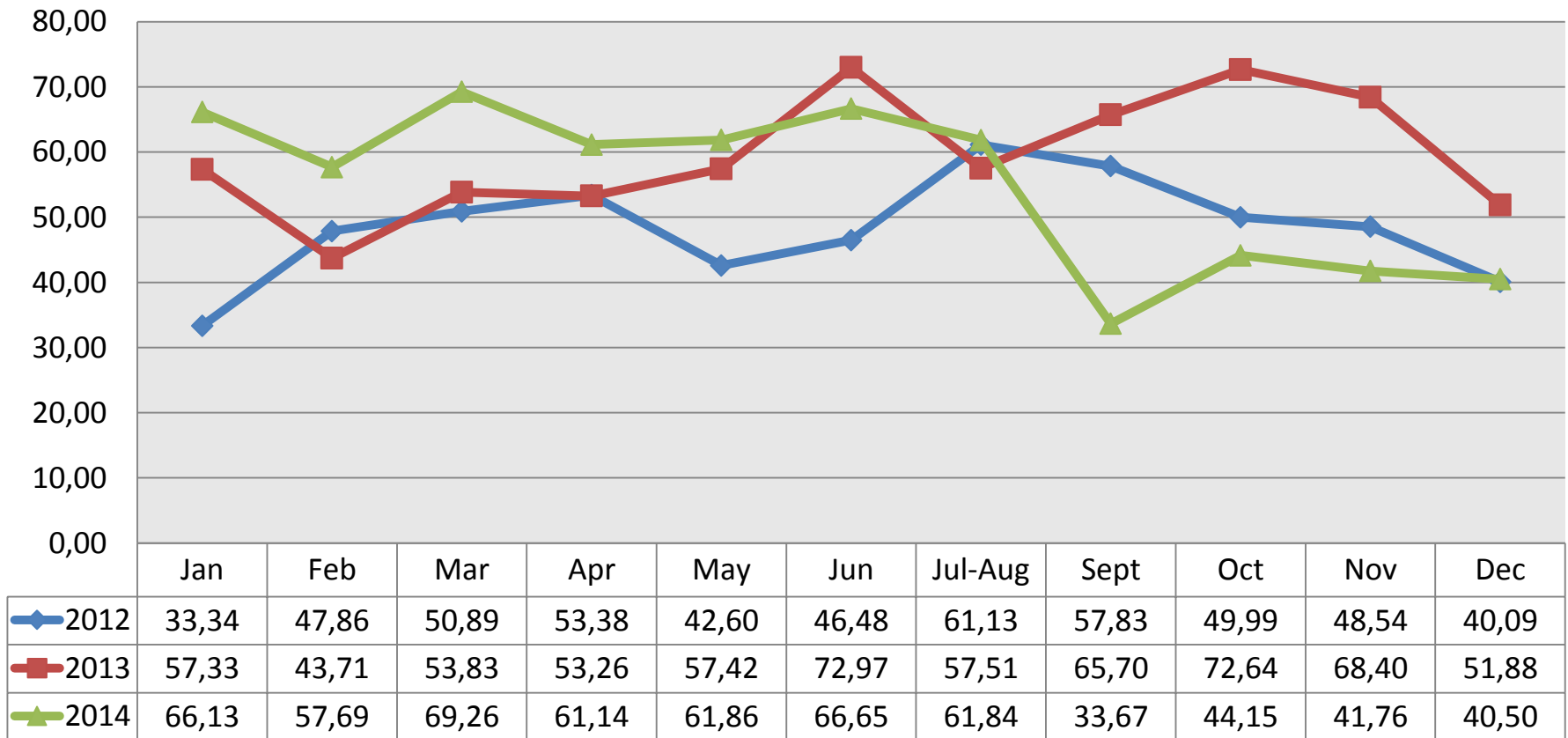

# Indice GFIE décembre 2014

## Indice GFIE total (incluant France et Export)

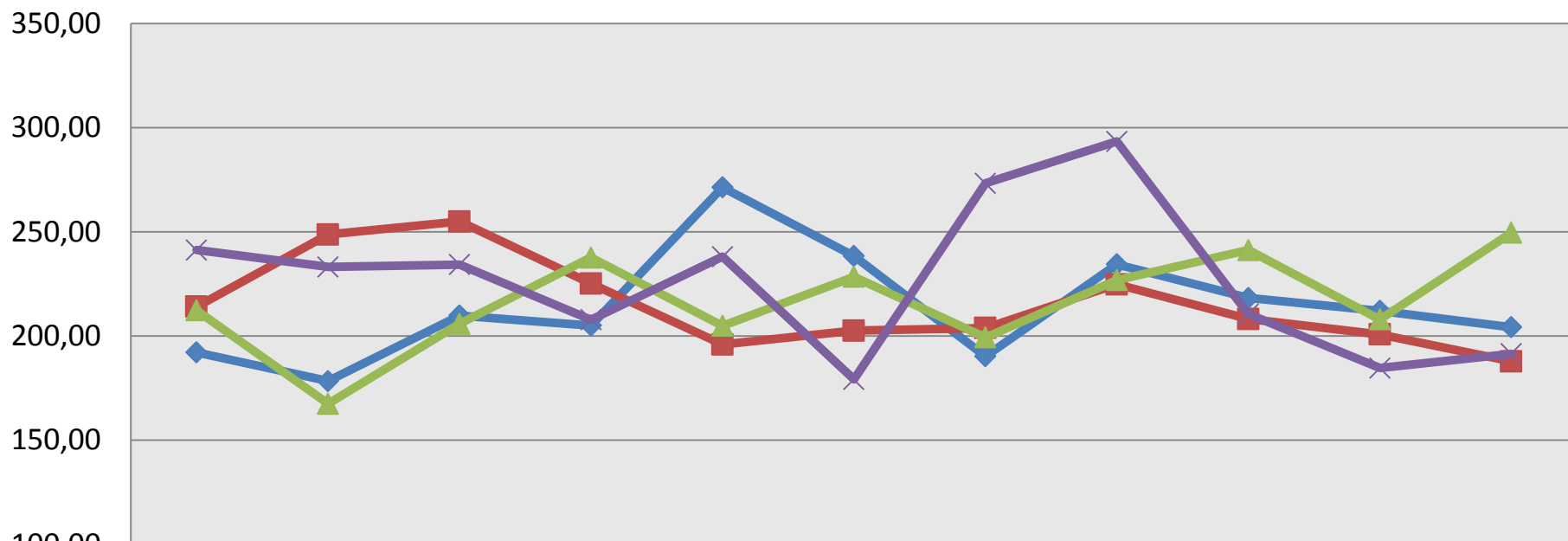

|        | Jan    | Feb    | Mar    | Apr    | May    | Jun    | Jul-Aug | Sept   | Oct    | Nov    | Dec    |
|--------|--------|--------|--------|--------|--------|--------|---------|--------|--------|--------|--------|
| ◆ 2011 | 192,08 | 178,31 | 209,81 | 205,03 | 271,37 | 238,39 | 190,23  | 234,37 | 218,27 | 212,06 | 204,19 |
| ■ 2012 | 214,05 | 248,69 | 254,93 | 225,13 | 195,88 | 202,54 | 203,81  | 224,76 | 208,16 | 200,74 | 187,77 |
| ▲ 2013 | 212,34 | 167,47 | 205,88 | 237,66 | 204,89 | 228,38 | 199,27  | 226,82 | 241,24 | 207,94 | 249,58 |
| × 2014 | 241,27 | 233,14 | 234,25 | 207,82 | 238,08 | 179,12 | 273,33  | 293,37 | 210,55 | 184,61 | 191,46 |

# Indice GFIE décembre 2014

## Indice de confiance

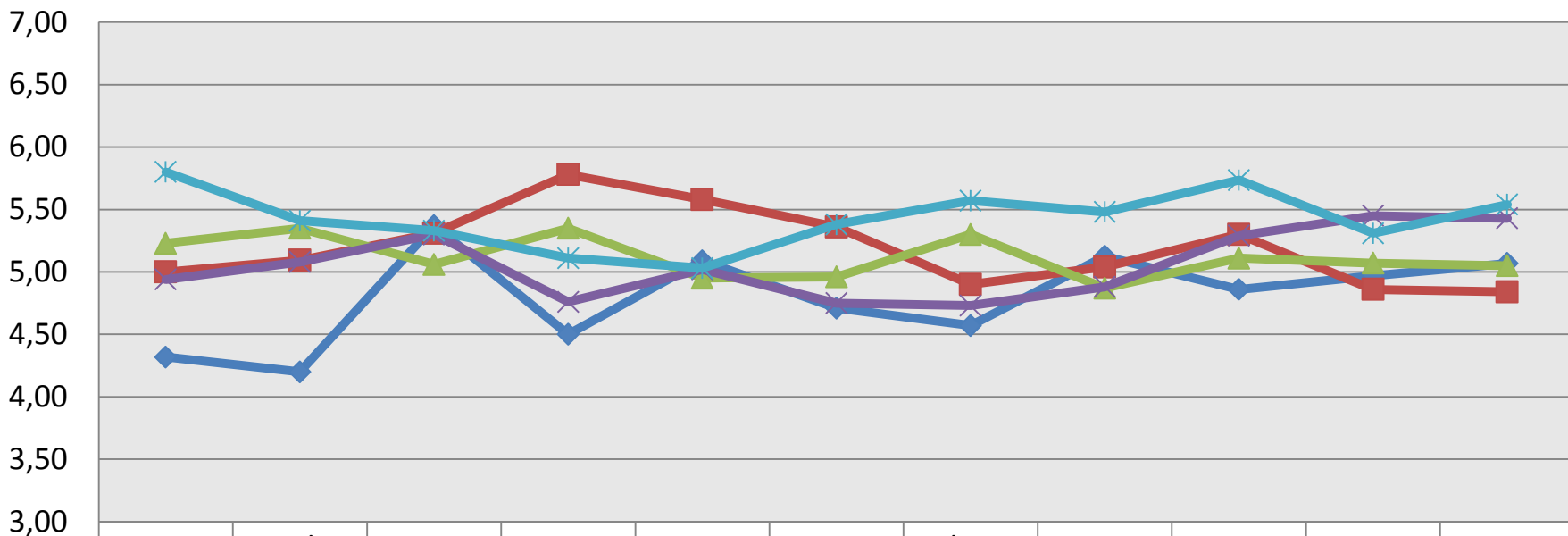

|        | Jan  | Feb  | Mar  | Apr  | May  | Jun  | Jul-Aug | Sept | Oct  | Nov  | Dec  |
|--------|------|------|------|------|------|------|---------|------|------|------|------|
| ◆ 2010 | 4,32 | 4,20 | 5,37 | 4,50 | 5,09 | 4,71 | 4,57    | 5,13 | 4,86 | 4,97 | 5,07 |
| ■ 2011 | 5,00 | 5,09 | 5,31 | 5,78 | 5,58 | 5,36 | 4,90    | 5,04 | 5,30 | 4,86 | 4,84 |
| ▲ 2012 | 5,23 | 5,35 | 5,06 | 5,35 | 4,95 | 4,96 | 5,30    | 4,87 | 5,11 | 5,07 | 5,05 |
| ✕ 2013 | 4,94 | 5,08 | 5,30 | 4,76 | 5,02 | 4,75 | 4,73    | 4,88 | 5,29 | 5,45 | 5,43 |
| ✧ 2014 | 5,80 | 5,41 | 5,33 | 5,11 | 5,03 | 5,38 | 5,57    | 5,48 | 5,74 | 5,31 | 5,54 |



# Indice GFIE décembre 2014

**Book Bill**

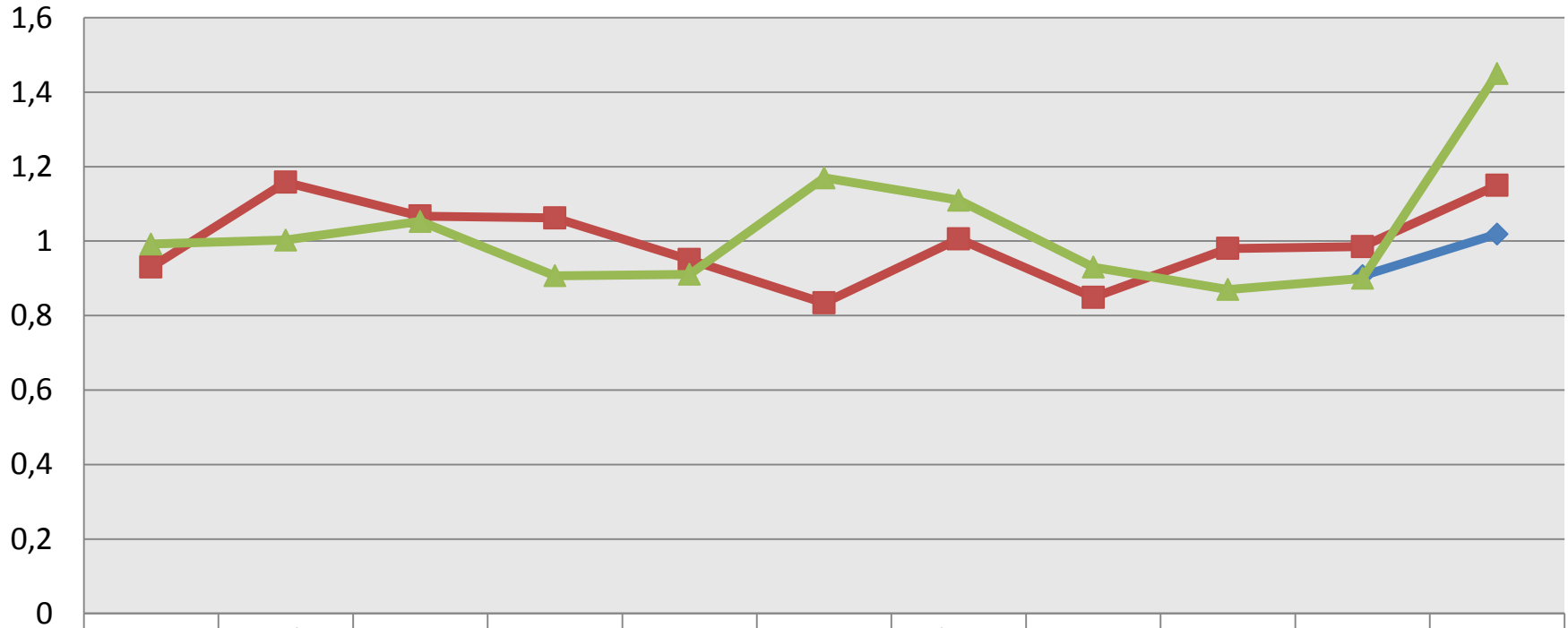

|        |      |      |      |      |      |      |      |      |      |      |      |
|--------|------|------|------|------|------|------|------|------|------|------|------|
| ◆ 2012 |      |      |      |      |      |      |      |      |      | 0,91 | 1,02 |
| ■ 2013 | 0,93 | 1,16 | 1,07 | 1,06 | 0,95 | 0,83 | 1,01 | 0,85 | 0,98 | 0,99 | 1,15 |
| ▲ 2014 | 0,99 | 1,00 | 1,05 | 0,91 | 0,91 | 1,17 | 1,11 | 0,93 | 0,87 | 0,90 | 1,45 |