



# Indice GFIE Avril 2015

## Commentaires de M. Pierre-Jean Albrieux, Président du GFIE

« Après l'indice du mois de mars qui fut particulièrement bon, nous nous doutions qu'avril allait marquer le coup. C'est principalement l'indice machine qui tire l'ensemble vers le bas, l'indice consommables et petits outillages et équipements, qui a également baissé, est légèrement en deçà de son niveau d'avril 2014 preuve que l'activité est bien toujours là. Le signe très encourageant est l'indice de confiance à 5,93 qui, de mémoire depuis que nous faisons l'indice, n'a jamais été aussi haut et détrône le 5,80 de janvier 2014. On peut noter que depuis juin 2013 (4,75) l'indice de confiance a tendance à augmenter, lentement, mais sûrement ».

Indice de confiance	Evolution de l'indice France par rapport à mars 2015	BookBill
5,93	-26,85%	0,794

	May 14	Jun 14	Jul-Aug 14	Sep 14	Oct 14	Nov 14	Dec 14	Jan 15	Feb 15	Mar 15	Avr 15
Indice GFIE	171,74	160,02	181,24	195,74	183,30	143,44	155,29	153,10	148,17	226,60	165,75
Moyenne Mobile	174,84	168,36	169,30	174,37	175,39	172,58	169,84	168,69	163,17	168,32	165,39



# Indice GFIE Avril 2015

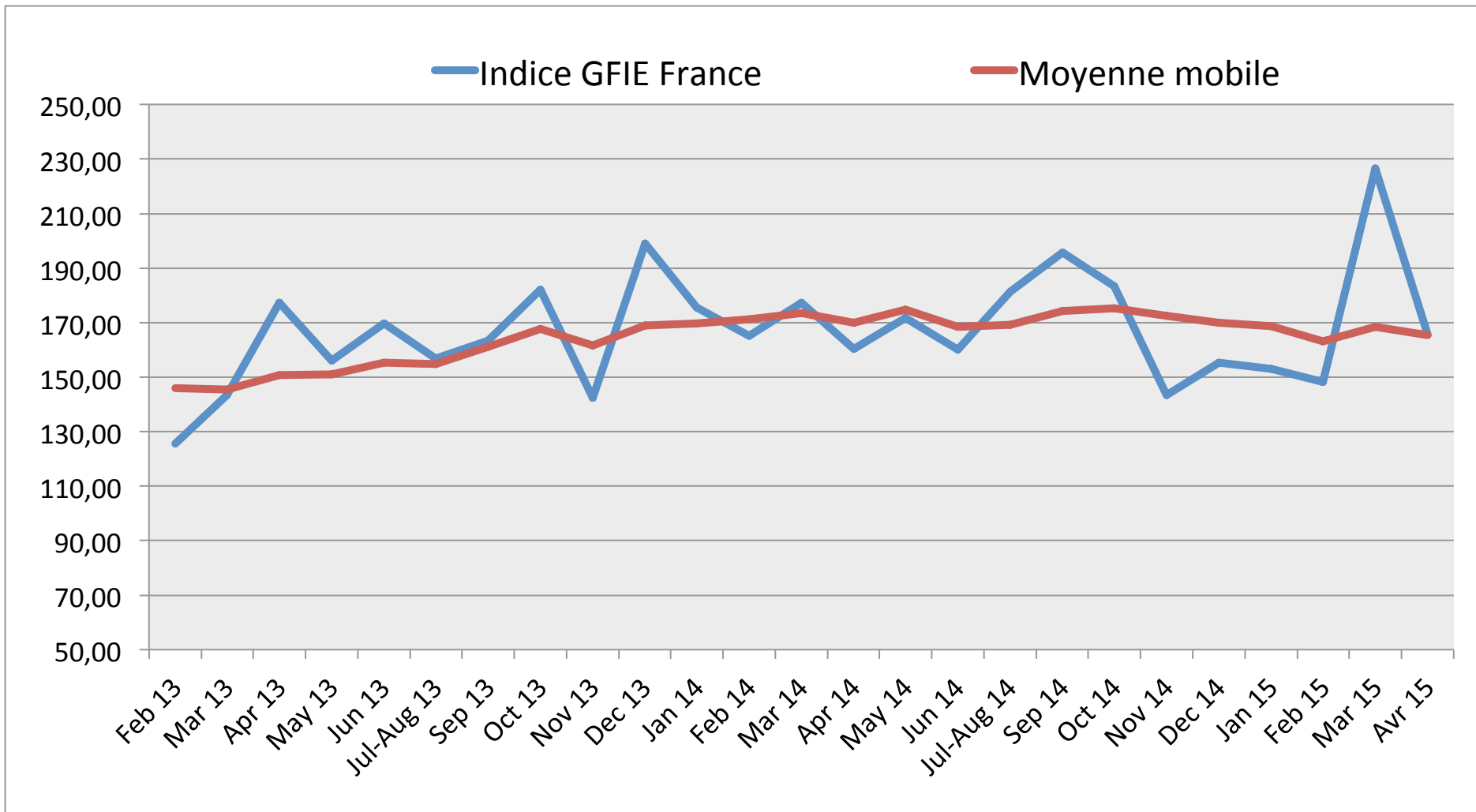

# Indice GFIE Avril 2015

## Indice Consommables, outillages et petits équipements d'une valeur inférieure à 5 000 € (France)

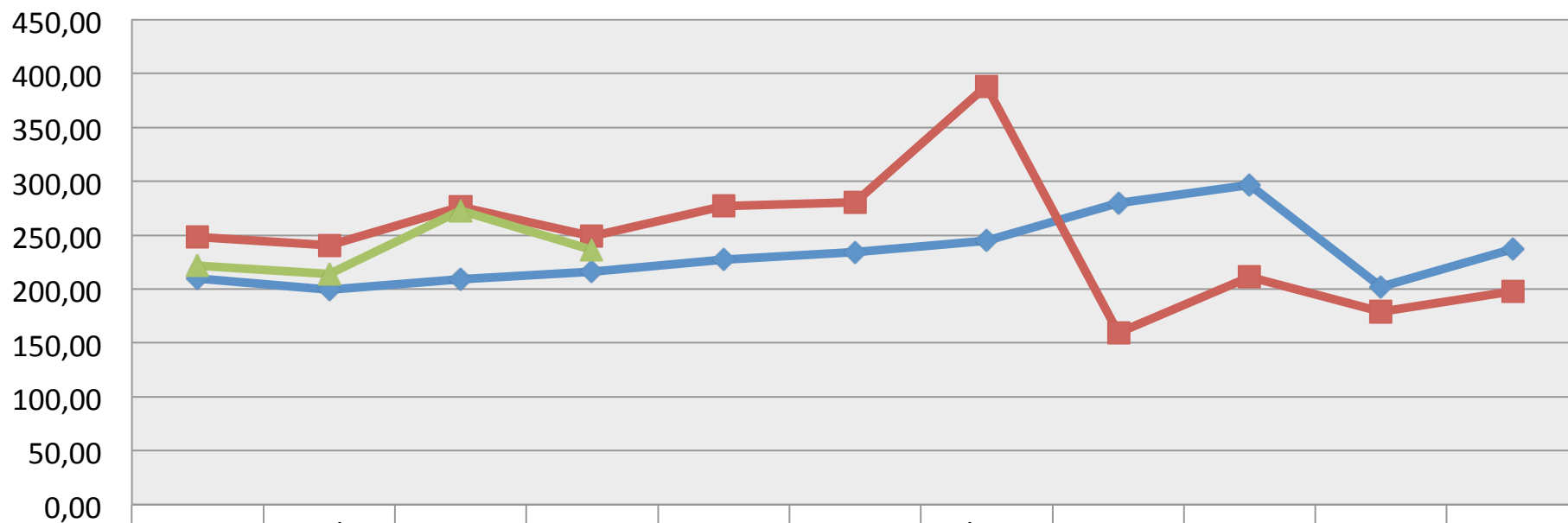

	Jan	Feb	Mar	Apr	May	Jun	Jul-Aug	Sept	Oct	Nov	Dec
◆ 2013	210,02	199,46	209,13	215,82	227,22	234,09	244,94	279,53	296,72	202,12	236,92
■ 2014	248,13	240,60	276,00	249,13	277,02	280,86	388,62	159,30	211,56	179,14	197,64
▲ 2015	221,54	213,82	272,97	236,20							

# Indice GFIE Avril 2015

## Indice Machines et Services (France)

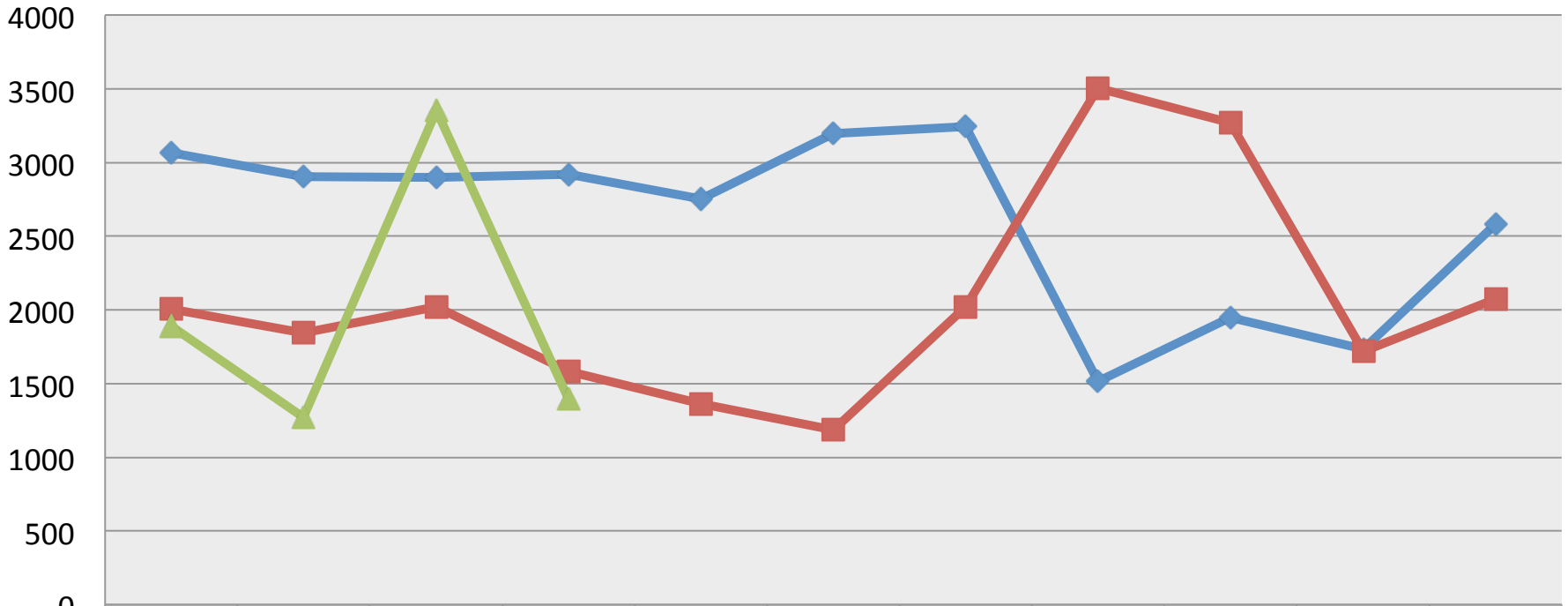

	Jan	Feb	Mar	Apr	May	Jun	Jul-Aug	Sept	Oct	Nov	Dec
◆ 2013	3064	2906	2899	2917	2753	3199	3245	1515	1946	1735	2578
■ 2014	2006	1845	2021	1584	1361	1185	2024	3506	3270	1718	2072
▲ 2015	1889	1271	3352	1393							

# Indice GFIE Avril 2015

## Indice Export

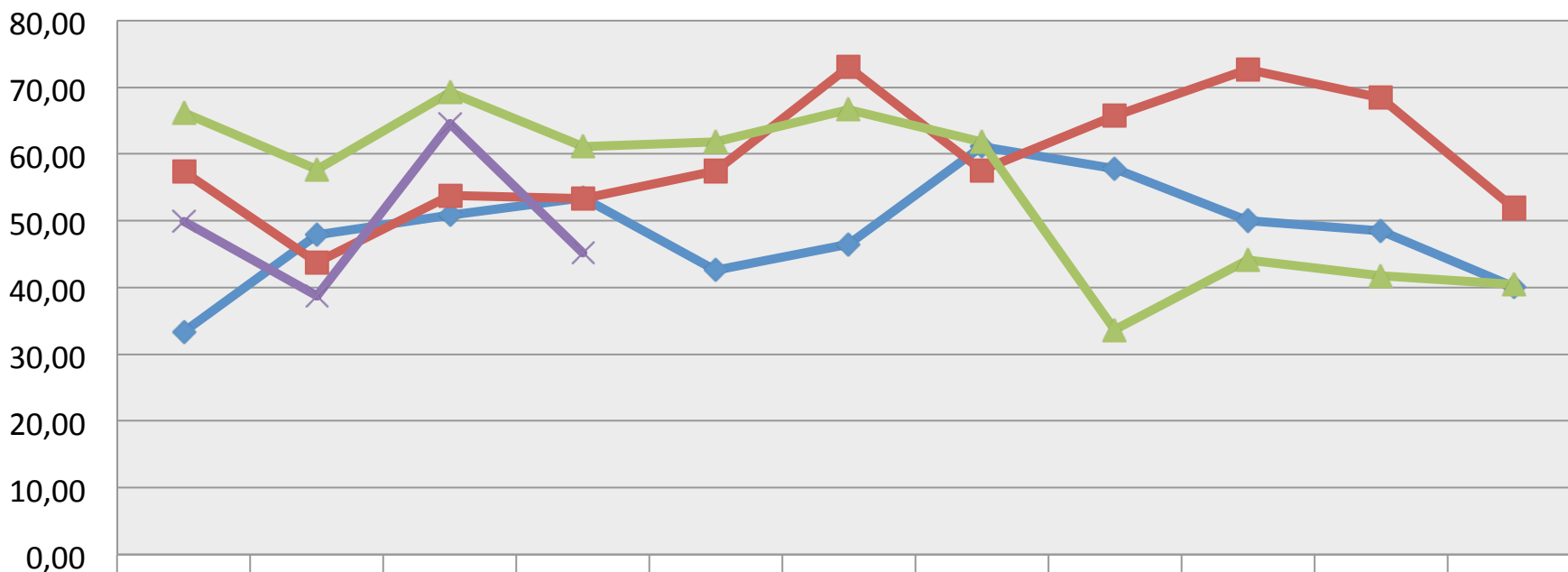

	Jan	Feb	Mar	Apr	May	Jun	Jul-Aug	Sept	Oct	Nov	Dec
2012	33,34	47,86	50,89	53,38	42,60	46,48	61,13	57,83	49,99	48,54	40,09
2013	57,33	43,71	53,83	53,26	57,42	72,97	57,51	65,70	72,64	68,40	51,88
2014	66,13	57,69	69,26	61,14	61,86	66,65	61,84	33,67	44,15	41,76	40,50
2015	49,86	38,74	64,50	45,23							

# Indice GFIE Avril 2015

**Indice GFIE total (incluant France et Export)**

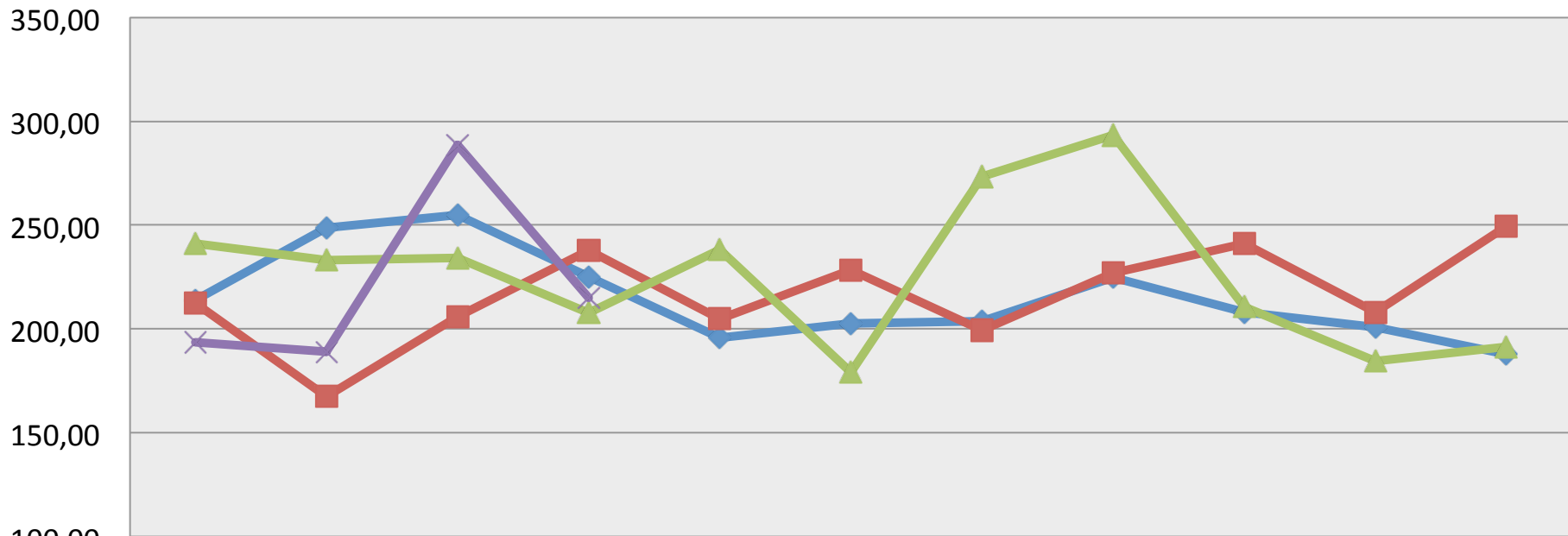

	Jan	Feb	Mar	Apr	May	Jun	Jul-Aug	Sept	Oct	Nov	Dec
◆ 2012	214,05	248,69	254,93	225,13	195,88	202,54	203,81	224,76	208,16	200,74	187,77
■ 2013	212,34	167,47	205,88	237,66	204,89	228,38	199,27	226,82	241,24	207,94	249,58
▲ 2014	241,27	233,14	234,25	207,82	238,08	179,12	273,33	293,37	210,55	184,61	191,46
✕ 2015	193,67	189,05	288,52	215,16							

# Indice GFIE Avril 2015

**Indice de confiance**

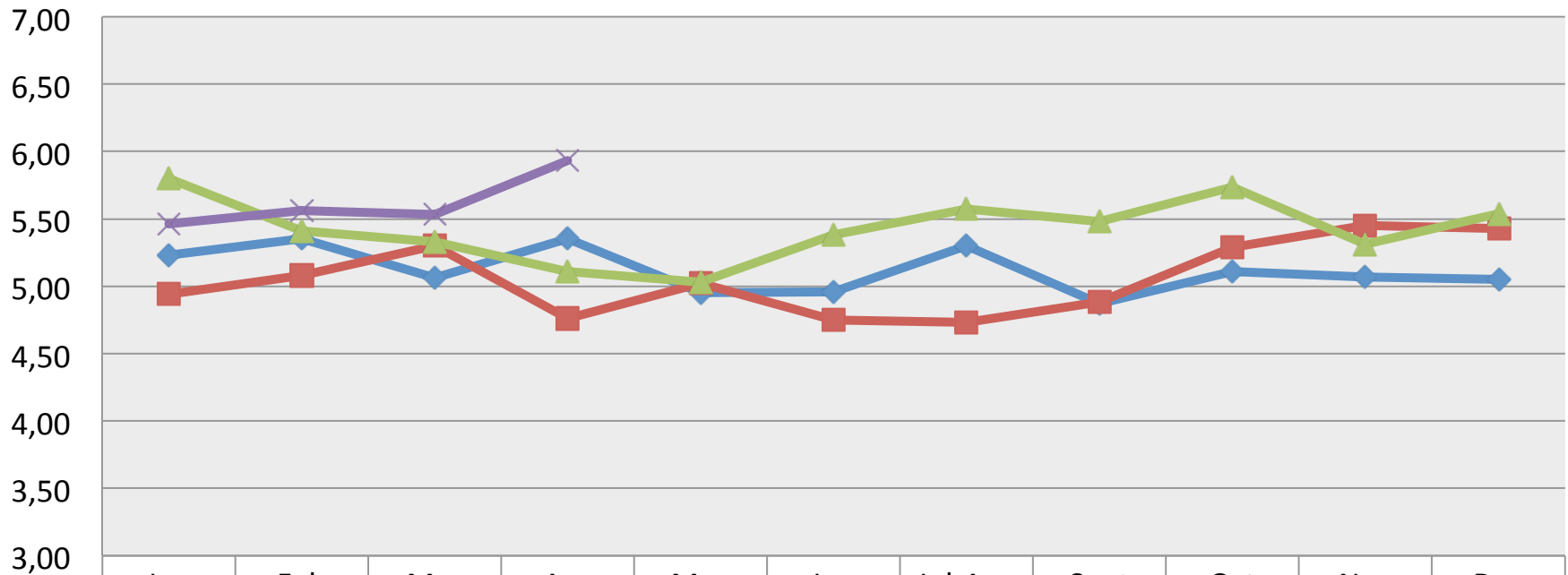

	Jan	Feb	Mar	Apr	May	Jun	Jul-Aug	Sept	Oct	Nov	Dec
◆ 2012	5,23	5,35	5,06	5,35	4,95	4,96	5,30	4,87	5,11	5,07	5,05
■ 2013	4,94	5,08	5,30	4,76	5,02	4,75	4,73	4,88	5,29	5,45	5,43
▲ 2014	5,80	5,41	5,33	5,11	5,03	5,38	5,57	5,48	5,74	5,31	5,54
✕ 2015	5,46	5,56	5,53	5,93							



# Indice GFIE Avril 2015

**Book Bill**

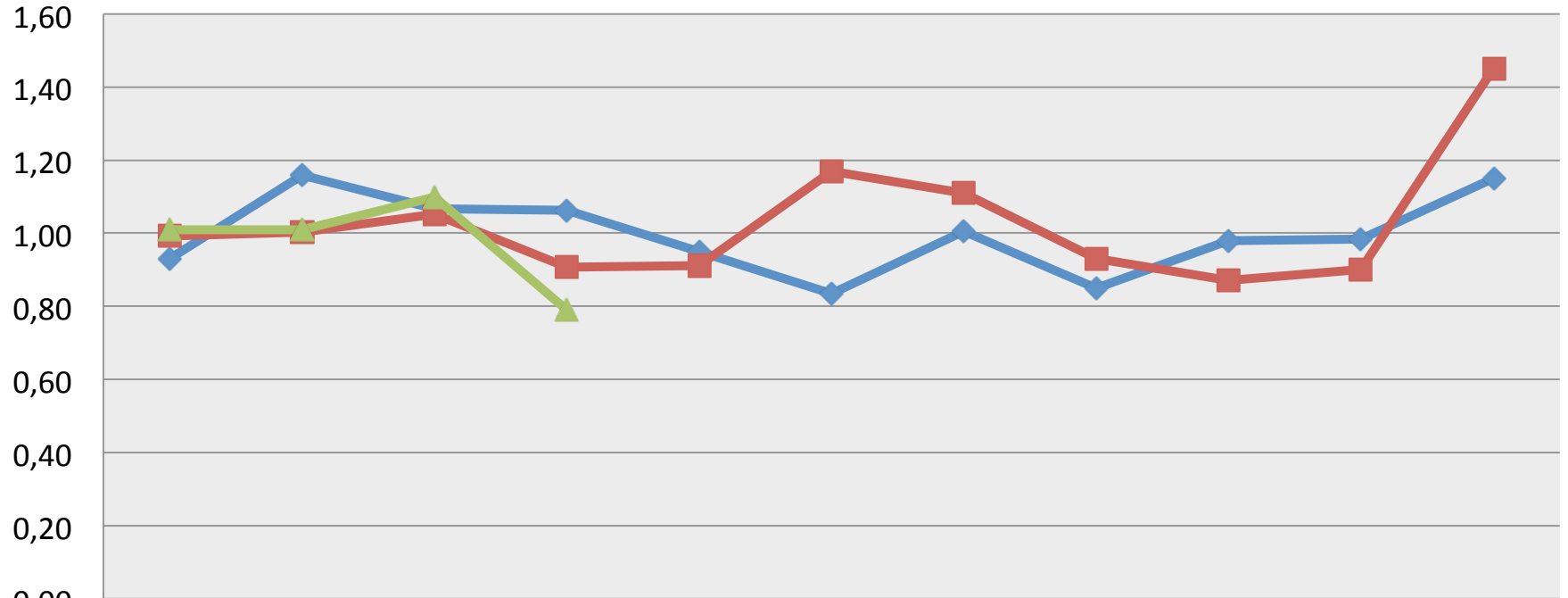

	Jan	Feb	Mar	Apr	May	Jun	Jul-Aug	Sep	Oct	Nov	Dec
2013	0,93	1,16	1,07	1,06	0,95	0,83	1,01	0,85	0,98	0,99	1,15
2014	0,99	1,00	1,05	0,91	0,91	1,17	1,11	0,93	0,87	0,90	1,45
2015	1,01	1,01	1,10	0,79							