

Indice ACSIEL Alliance Electronique Mars 2016

Commentaires de M. Pierre-Jean Albrieux, Président du GFIE

L'indice France de ce mois de mars est en progression de 8,09% par rapport à février et les perspectives sont bien orientées, illustrées par un indice de confiance qui est revenu au plus haut à 6,13. Le record de tout nos temps ayant été de 6,19 en janvier cette année. Nous notons cependant une baisse de l'indice export et donc une baisse de l'indice général (France et export) de 12% par rapport à février. Précisons que février 2016 fut un excellent mois, 8ème plus fort indice général des 4 dernières années ; qu'il y ait des ajustements d'un mois sur l'autre est naturel. L'électronique et toutes ses composantes (IoT, plastronique, embarquée, numérique, médicale, MtoM, aéroMil, capteurs...) est en croissance, même en France.

Indice de confiance	Evolution de l'indice par rapport à Février 2015	BookBill
6,13	+8,09%	1,025

	Mar 15	Avr 15	Mai 15	Juin 15	Jui-A 15	Sep 15	Oct 15	Nov 15	Dec 15	Jan 16	Fev 16	Mar 16
Indice GFIE	226,60	165,75	172,82	178,97	136,34	191,21	185,42	211,83	226,62	184,91	210,88	227,93
Moyenne Mobile	168,32	165,39	170,29	174,24	171,44	178,62	171,75	179,43	188,40	189,39	201,81	207,93

Indice ACSIEL Mars 2016

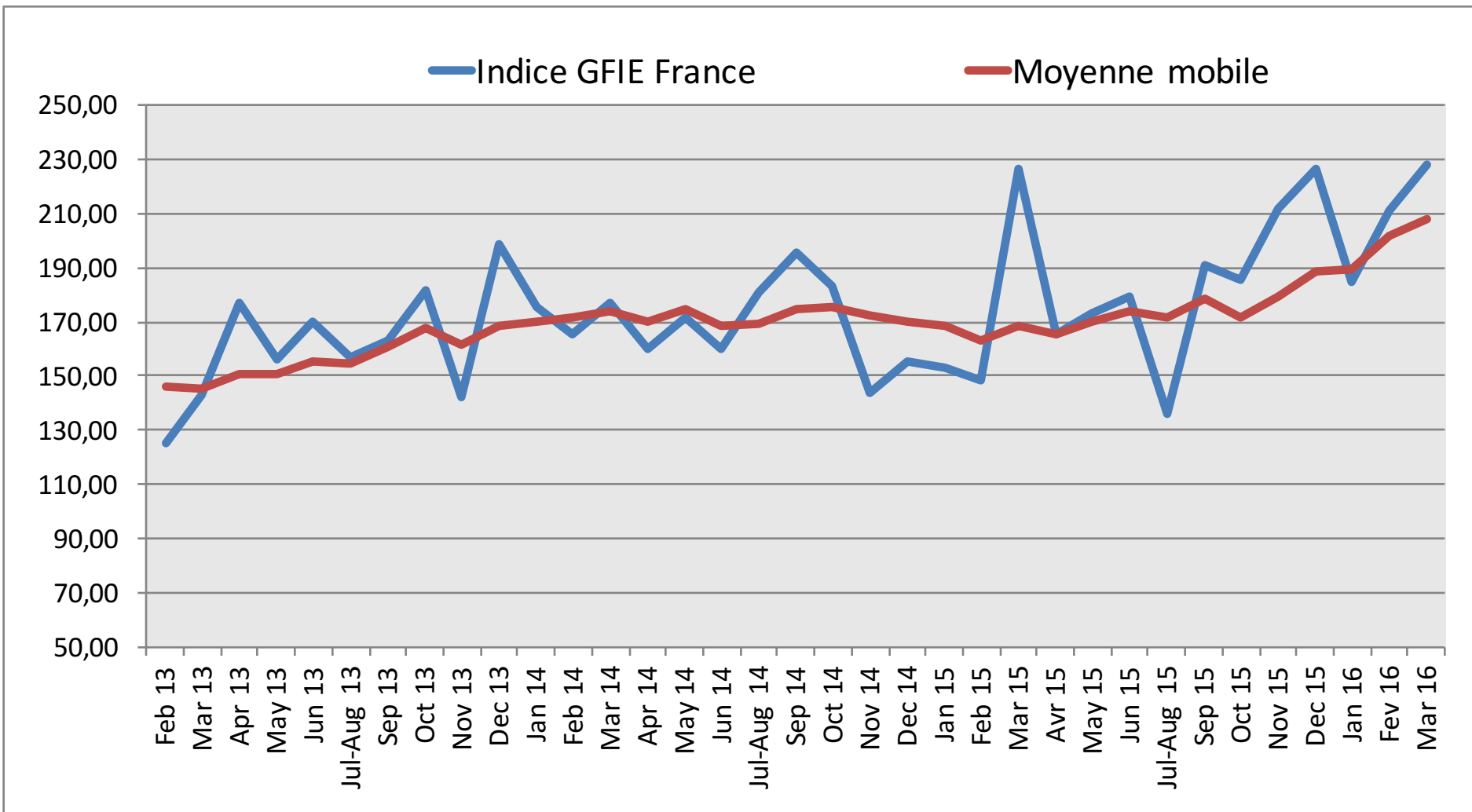

Indice ACSIEL Mars 2016

Indice Consommables, outillages et petits équipements d'une valeur inférieure à 5 000 € (France)

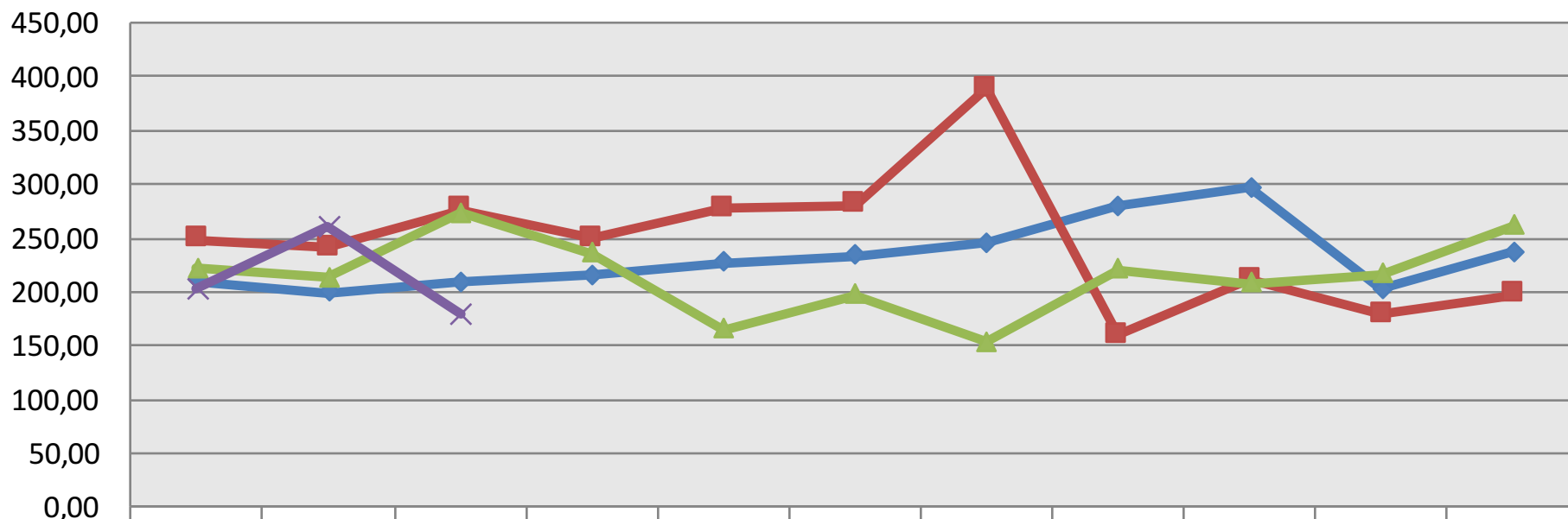

	Jan	Feb	Mar	Apr	May	Jun	Jul-Aug	Sept	Oct	Nov	Dec
◆ 2013	210,02	199,46	209,13	215,82	227,22	234,09	244,94	279,53	296,72	202,12	236,92
■ 2014	248,13	240,60	276,00	249,13	277,02	280,86	388,62	159,30	211,56	179,14	197,64
▲ 2015	221,54	213,82	272,97	236,20	164,71	197,42	153,75	221,13	207,46	216,23	261,21
✕ 2016	202,82	260,35	178,69								

Indice ACSIEL Mars 2016

Indice Machines et Services (France)

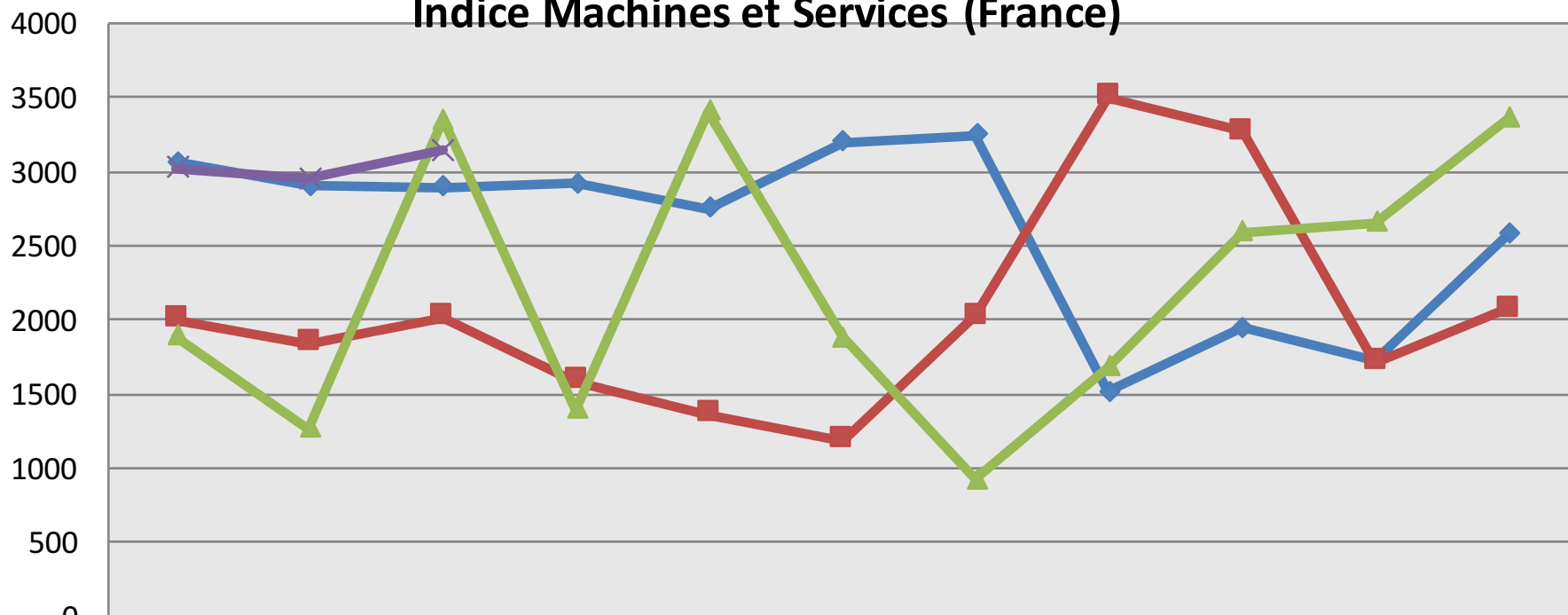

	Jan	Feb	Mar	Apr	May	Jun	Jul-Aug	Sept	Oct	Nov	Dec
◆ 2013	3064	2906	2899	2917	2753	3199	3245	1515	1946	1735	2578
■ 2014	2006	1845	2021	1584	1361	1185	2024	3506	3270	1718	2072
▲ 2015	1889	1271	3352	1393	3410	1883	926	1680	2592	2660	3362
✕ 2016	3020	2950	3145								

Indice ACSIEL Mars 2016

Indice Export

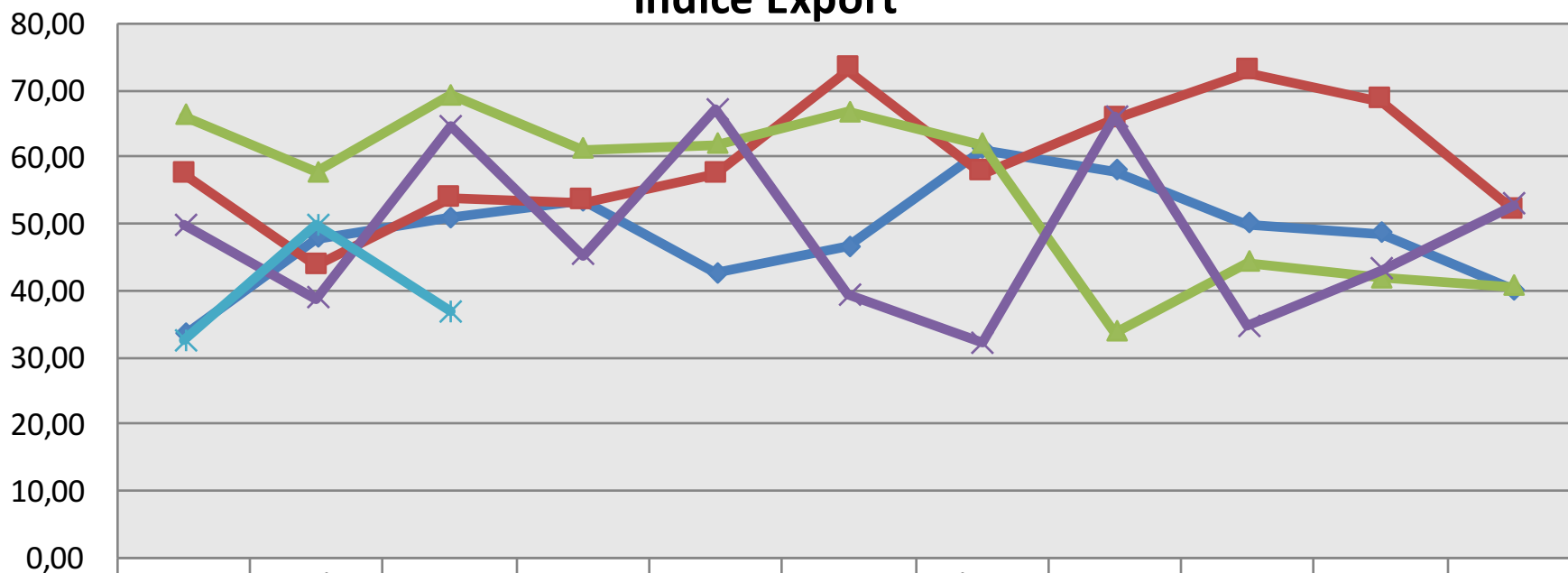

	Jan	Feb	Mar	Apr	May	Jun	Jul-Aug	Sept	Oct	Nov	Dec
2012	33,34	47,86	50,89	53,38	42,60	46,48	61,13	57,83	49,99	48,54	40,09
2013	57,33	43,71	53,83	53,26	57,42	72,97	57,51	65,70	72,64	68,40	51,88
2014	66,13	57,69	69,26	61,14	61,86	66,65	61,84	33,67	44,15	41,76	40,50
2015	49,86	38,74	64,50	45,23	67,03	39,25	32,18	65,92	34,67	43,19	52,82
2016	32,53	49,71	36,73								

Indice ACSIEL Mars 2016

Indice GFIE total (incluant France et Export)

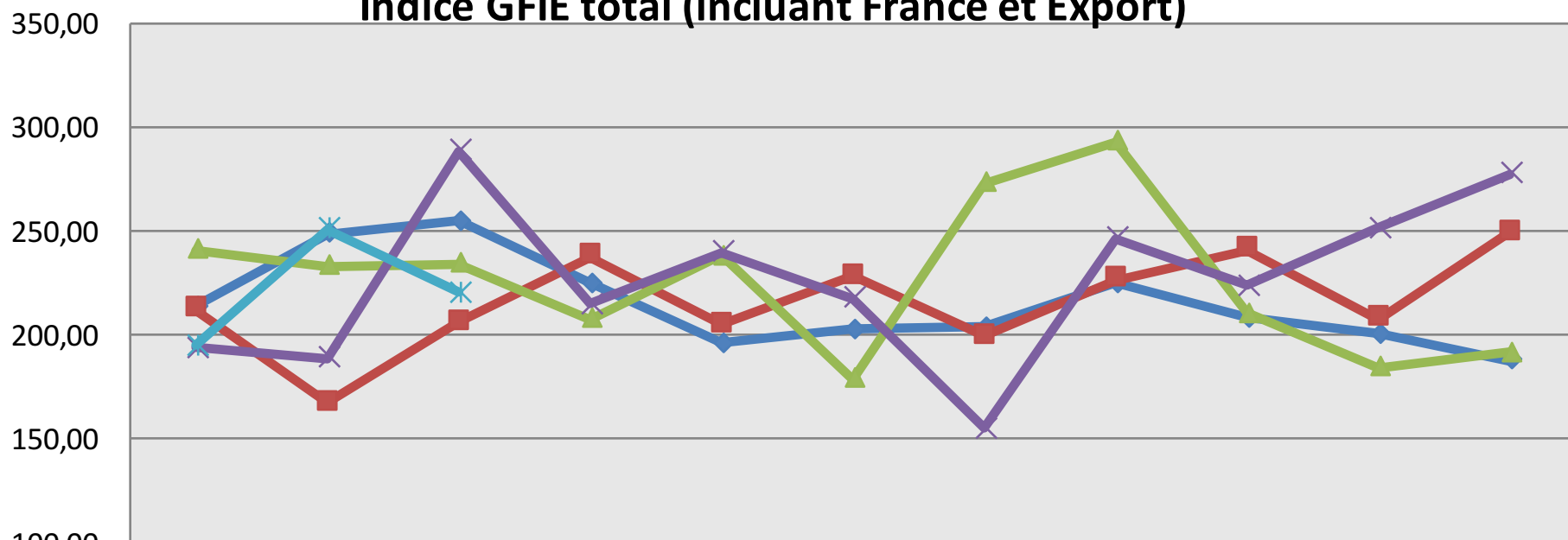

	Jan	Feb	Mar	Apr	May	Jun	Jul-Aug	Sept	Oct	Nov	Dec
◆ 2012	214,05	248,69	254,93	225,13	195,88	202,54	203,81	224,76	208,16	200,74	187,77
■ 2013	212,34	167,47	205,88	237,66	204,89	228,38	199,27	226,82	241,24	207,94	249,58
▲ 2014	241,27	233,14	234,25	207,82	238,08	179,12	273,33	293,37	210,55	184,61	191,46
✕ 2015	193,67	189,05	288,52	215,16	240,20	217,82	155,07	246,45	223,90	251,38	277,37
✱ 2016	194,94	250,80	220,50								

Indice ACSIEL Mars 2016

Indice de confiance

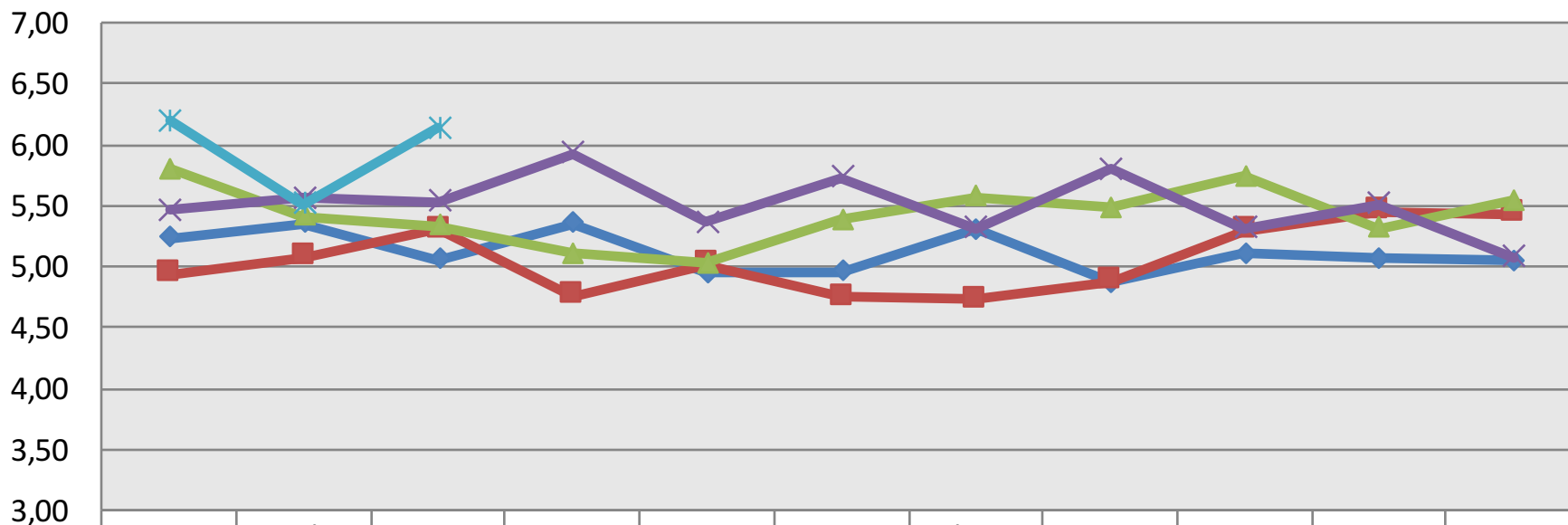

	Jan	Feb	Mar	Apr	May	Jun	Jul-Aug	Sept	Oct	Nov	Dec
2012	5,23	5,35	5,06	5,35	4,95	4,96	5,30	4,87	5,11	5,07	5,05
2013	4,94	5,08	5,30	4,76	5,02	4,75	4,73	4,88	5,29	5,45	5,43
2014	5,80	5,41	5,33	5,11	5,03	5,38	5,57	5,48	5,74	5,31	5,54
2015	5,46	5,56	5,53	5,93	5,36	5,73	5,31	5,80	5,31	5,51	5,08
2016	6,19	5,51	6,13								

Indice ACSIEL Mars 2016

Book Bill

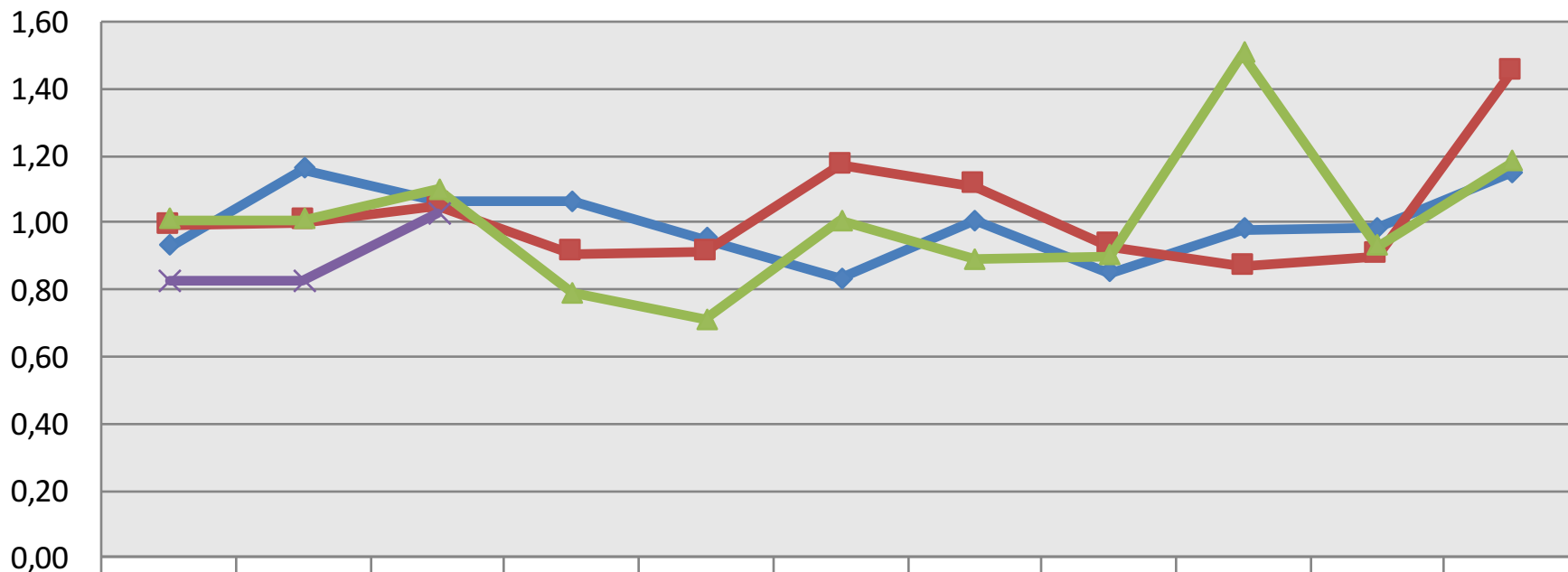

	Jan	Feb	Mar	Apr	May	Jun	Jul-Aug	Sep	Oct	Nov	Dec
2013	0,93	1,16	1,07	1,06	0,95	0,83	1,01	0,85	0,98	0,99	1,15
2014	0,99	1,00	1,05	0,91	0,91	1,17	1,11	0,93	0,87	0,90	1,45
2015	1,01	1,01	1,10	0,79	0,71	1,01	0,89	0,90	1,51	0,93	1,181
2016	0,824	0,824	1,025								