

# Indice ACSIEL Alliance Electronique Décembre 2015

## Commentaires de M. Pierre-Jean Albrieux, Président du GFIE

Le GFIE ayant rejoint le 1er janvier ACSIEL avec le SIMTEC pour former ACSIEL Alliance Electronique, l'indice GFIE change de nom et devient l'indice ACSIEL Alliance Electronique du Collège Equipements et Services.

Facile cette fois-ci le commentaire de l'indice. Les chiffres parlent d'eux mêmes et on pourra dire que l'année 2015 se sera terminée sous les meilleurs auspices (et pas hospice). Sachant déjà que depuis longtemps les indices de novembre étaient en progression par rapport à ceux d'octobre en 2015, tous les indices de décembre sont aussi en progression :

Indice France = +6,98%

Indice Global = +10,33%

Indice Machines = +26,39%

Indice Consommables petits matériels = +20,80%

Indice Export = +22,30%

Il est normal dans ces conditions que les adhérents anticipent un tassement pour les prochains mois, l'indice de confiance passant de 5,51 à 5,08 (stable).

Indice de confiance	Evolution de l'indice par rapport à novembre 2015											BookBill
5,08	+6,98%											1,181
	Dec 14	Jan 15	Feb 15	Mar 15	Avr 15	Mai 15	Juin 15	Jui-A 15	Sep 15	Oct 15	Nov 15	Dec 15
Indice GFIE	155,29	153,10	148,17	226,60	165,75	172,82	178,97	136,34	191,21	185,42	211,83	226,62
Moyenne Mobile	169,84	168,69	163,17	168,32	165,39	170,29	174,24	171,44	178,62	171,75	179,43	188,40

# Indice ACSIEL Décembre 2015

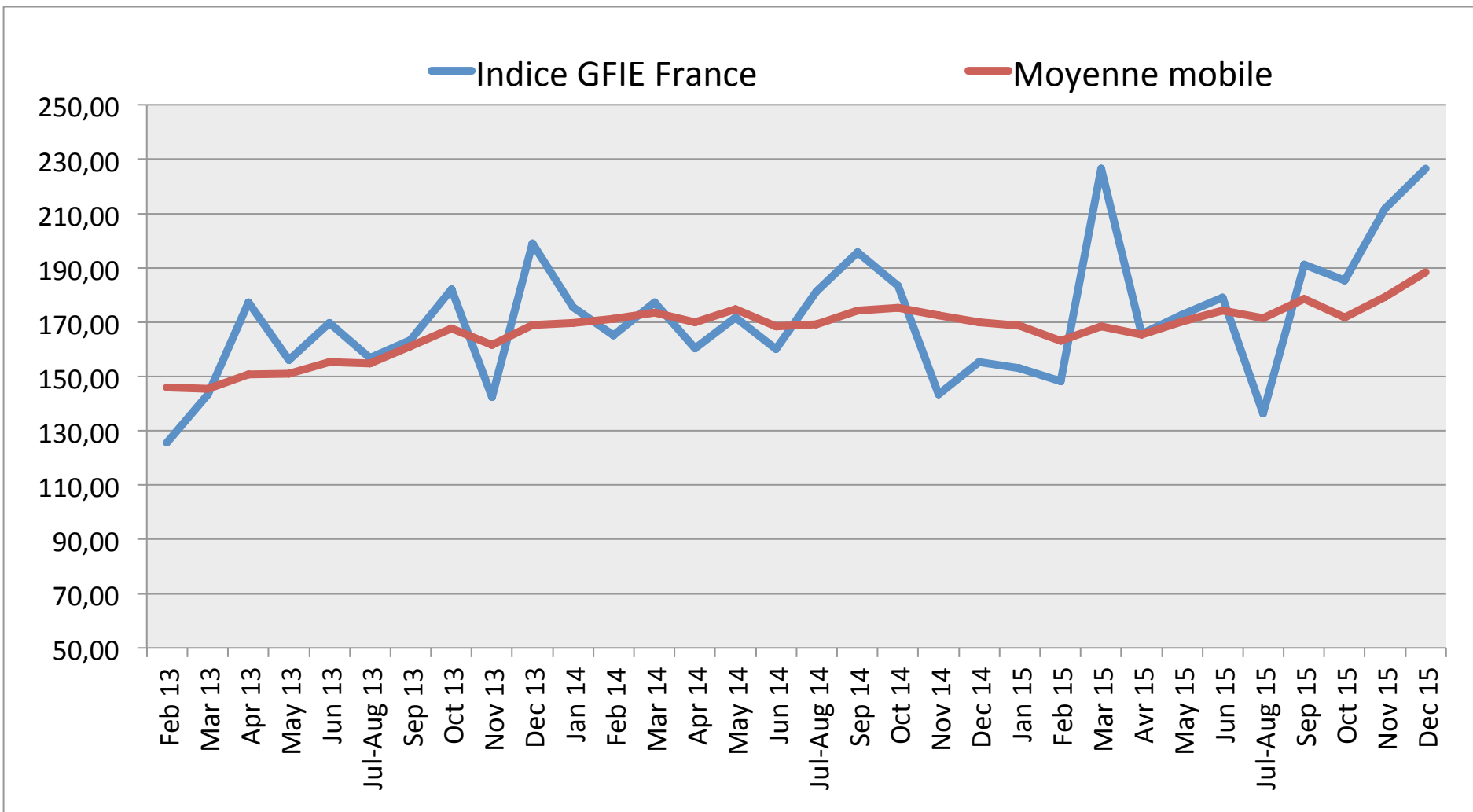

# Indice ACSIEL Décembre 2015

## Indice Consommables, outillages et petits équipements d'une valeur inférieure à 5 000 € (France)

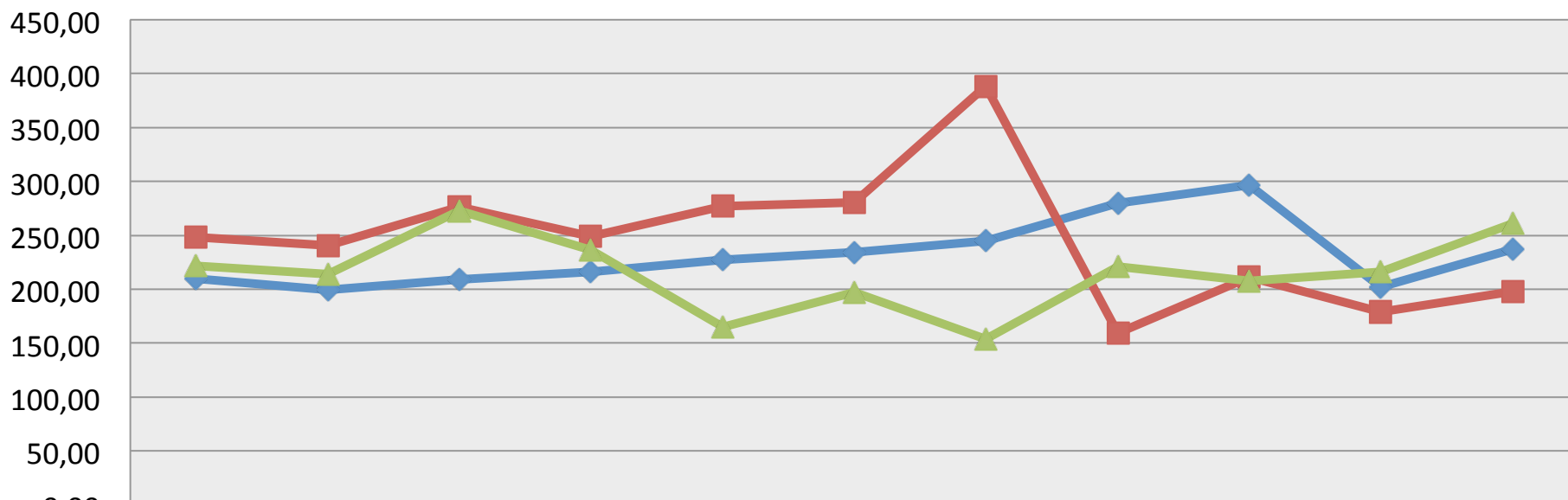

	Jan	Feb	Mar	Apr	May	Jun	Jul-Aug	Sept	Oct	Nov	Dec
◆ 2013	210,02	199,46	209,13	215,82	227,22	234,09	244,94	279,53	296,72	202,12	236,92
■ 2014	248,13	240,60	276,00	249,13	277,02	280,86	388,62	159,30	211,56	179,14	197,64
▲ 2015	221,54	213,82	272,97	236,20	164,71	197,42	153,75	221,13	207,46	216,23	261,21

# Indice ACSIEL Décembre 2015

## Indice Machines et Services (France)

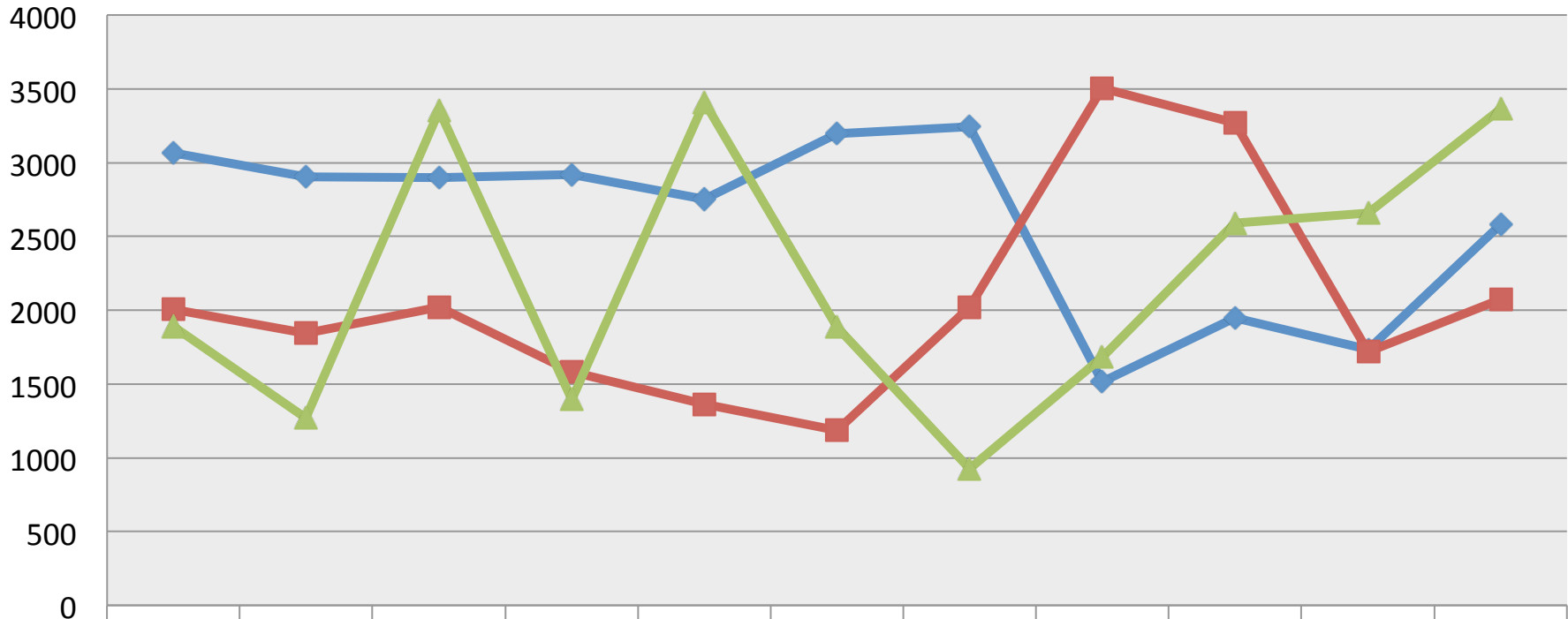

	Jan	Feb	Mar	Apr	May	Jun	Jul-Aug	Sept	Oct	Nov	Dec
◆ 2013	3064	2906	2899	2917	2753	3199	3245	1515	1946	1735	2578
■ 2014	2006	1845	2021	1584	1361	1185	2024	3506	3270	1718	2072
▲ 2015	1889	1271	3352	1393	3410	1883	926	1680	2592	2660	3362

# Indice ACSIEL Décembre 2015

## Indice Export

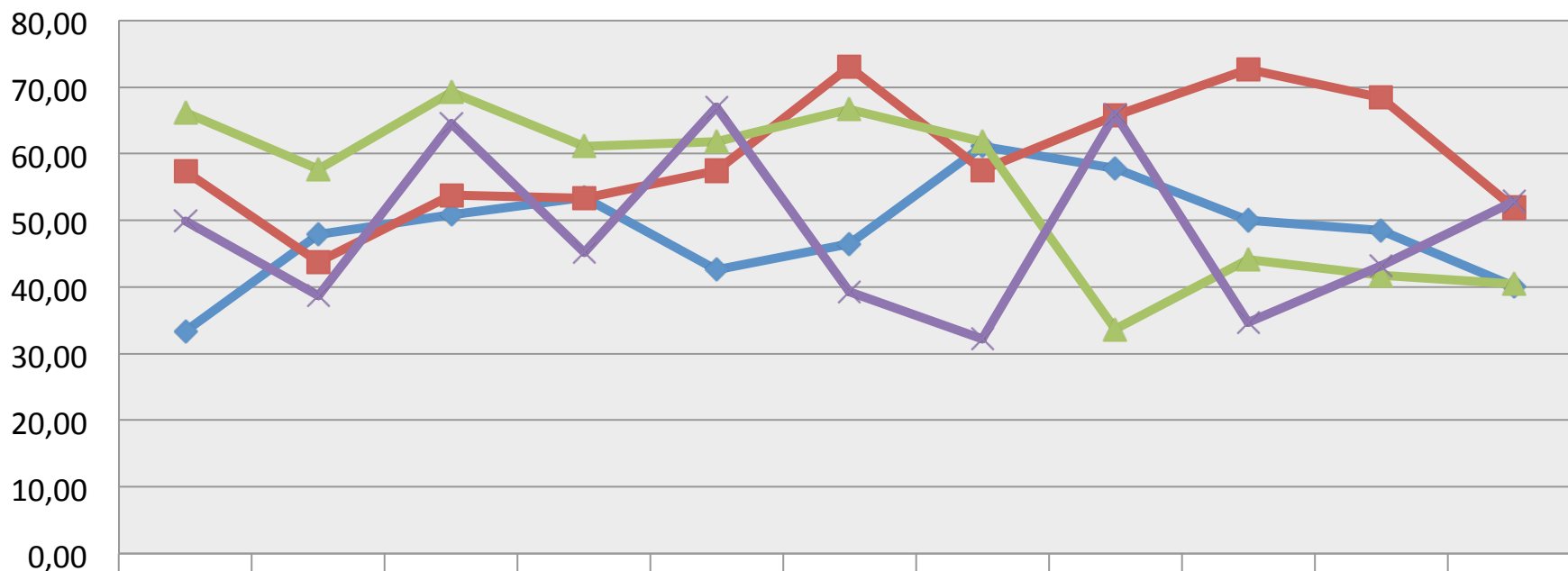

	Jan	Feb	Mar	Apr	May	Jun	Jul-Aug	Sept	Oct	Nov	Dec
2012	33,34	47,86	50,89	53,38	42,60	46,48	61,13	57,83	49,99	48,54	40,09
2013	57,33	43,71	53,83	53,26	57,42	72,97	57,51	65,70	72,64	68,40	51,88
2014	66,13	57,69	69,26	61,14	61,86	66,65	61,84	33,67	44,15	41,76	40,50
2015	49,86	38,74	64,50	45,23	67,03	39,25	32,18	65,92	34,67	43,19	52,82

# Indice ACSIEL Décembre 2015

Indice GFIE total (incluant France et Export)

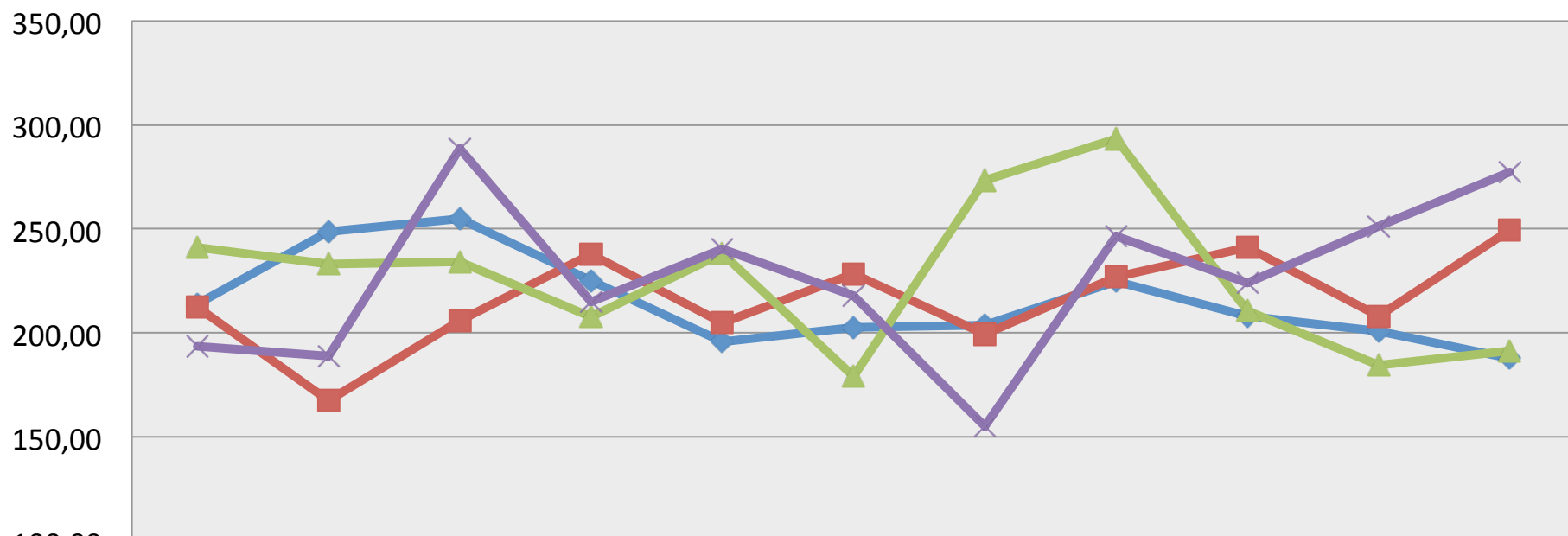

	Jan	Feb	Mar	Apr	May	Jun	Jul-Aug	Sept	Oct	Nov	Dec
◆ 2012	214,05	248,69	254,93	225,13	195,88	202,54	203,81	224,76	208,16	200,74	187,77
■ 2013	212,34	167,47	205,88	237,66	204,89	228,38	199,27	226,82	241,24	207,94	249,58
▲ 2014	241,27	233,14	234,25	207,82	238,08	179,12	273,33	293,37	210,55	184,61	191,46
✕ 2015	193,67	189,05	288,52	215,16	240,20	217,82	155,07	246,45	223,90	251,38	277,37

# Indice ACSIEL Décembre 2015

## Indice de confiance

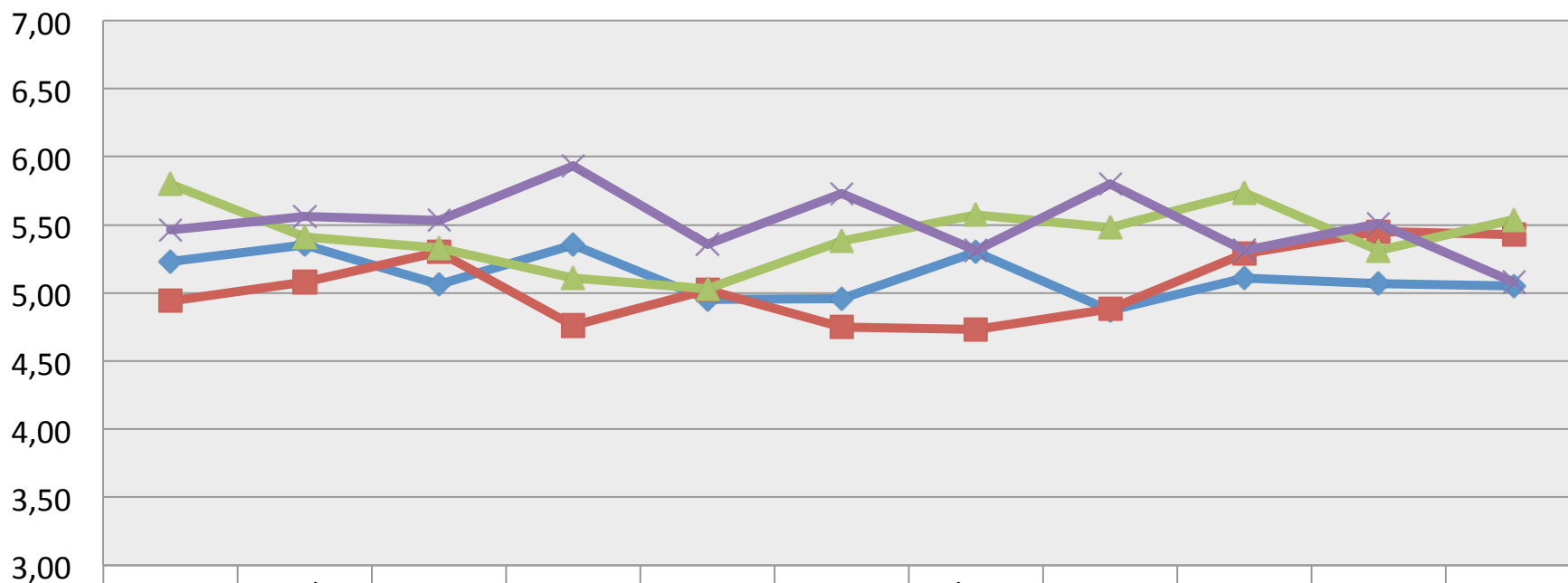

	Jan	Feb	Mar	Apr	May	Jun	Jul-Aug	Sept	Oct	Nov	Dec
◆ 2012	5,23	5,35	5,06	5,35	4,95	4,96	5,30	4,87	5,11	5,07	5,05
■ 2013	4,94	5,08	5,30	4,76	5,02	4,75	4,73	4,88	5,29	5,45	5,43
▲ 2014	5,80	5,41	5,33	5,11	5,03	5,38	5,57	5,48	5,74	5,31	5,54
✕ 2015	5,46	5,56	5,53	5,93	5,36	5,73	5,31	5,80	5,31	5,51	5,08



# Indice ACSIEL Décembre 2015

## Book Bill

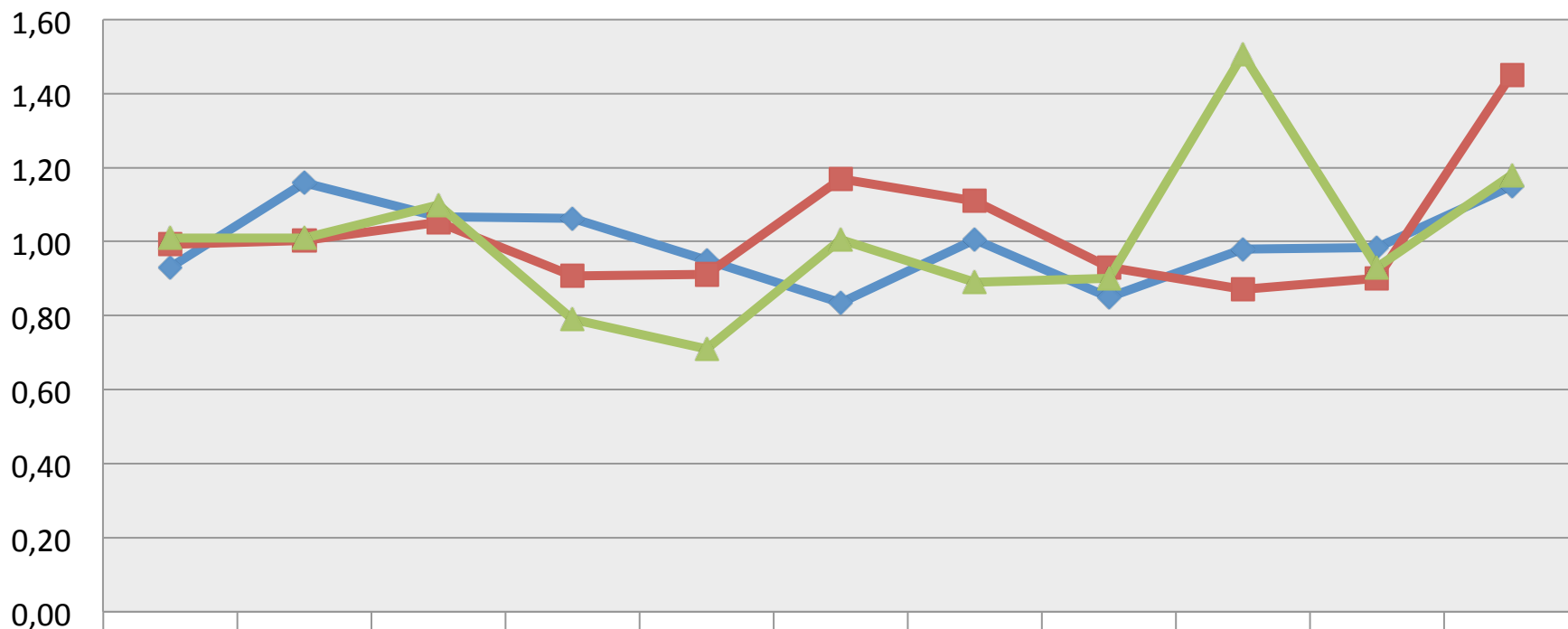

◆ 2013	0,93	1,16	1,07	1,06	0,95	0,83	1,01	0,85	0,98	0,99	1,15
■ 2014	0,99	1,00	1,05	0,91	0,91	1,17	1,11	0,93	0,87	0,90	1,45
▲ 2015	1,01	1,01	1,10	0,79	0,71	1,01	0,89	0,90	1,51	0,93	1,181