

Indice ACSIEL Alliance Electronique Avril 2016

Commentaires de M. Pierre-Jean Albrieux, Président du GFIE

« Tout va bien » mais là au moins cela semble vrai.

Cependant, ne perdons pas de vue que tout pourrait aller encore mieux ; comme tout pourrait aller plus mal d'ailleurs... et non, je ne suis pas Normand.

Léger recul de l'indice France par rapport à mars (-3,65%) mais l'indice d'avril est le plus élevé des mois d'avril de ces 4 dernières années et si l'export était en baisse en mars, il a très fortement performé ce mois-ci. D'où un indice global France et Export en progression de 32%.

Certains adhérents constatent un ralentissement des commandes depuis le début de l'année. Cette information, rapprochée de celle du SNESE sur le repli de l'activité des sous-traitants est un clignotant d'incertitude. Notre indice de confiance reste parmi nos plus hauts à 5,79 donc « tout va bien » !

Indice de confiance	Evolution de l'indice par rapport à Mars 2016	BookBill
5,79	-3,65%	0,655

	Avr 15	Mai 15	Juin 15	Jui-A 15	Sep 15	Oct 15	Nov 15	Dec 15	Jan 16	Fev 16	Mar 16	Avr 16
Indice GFIE	165,75	172,82	178,97	136,34	191,21	185,42	211,83	226,62	184,91	210,88	227,93	219,60
Moyenne Mobile	165,39	170,29	174,24	171,44	178,62	171,75	179,43	188,40	189,39	201,81	207,93	213,63

Indice ACSIEL Avril 2016

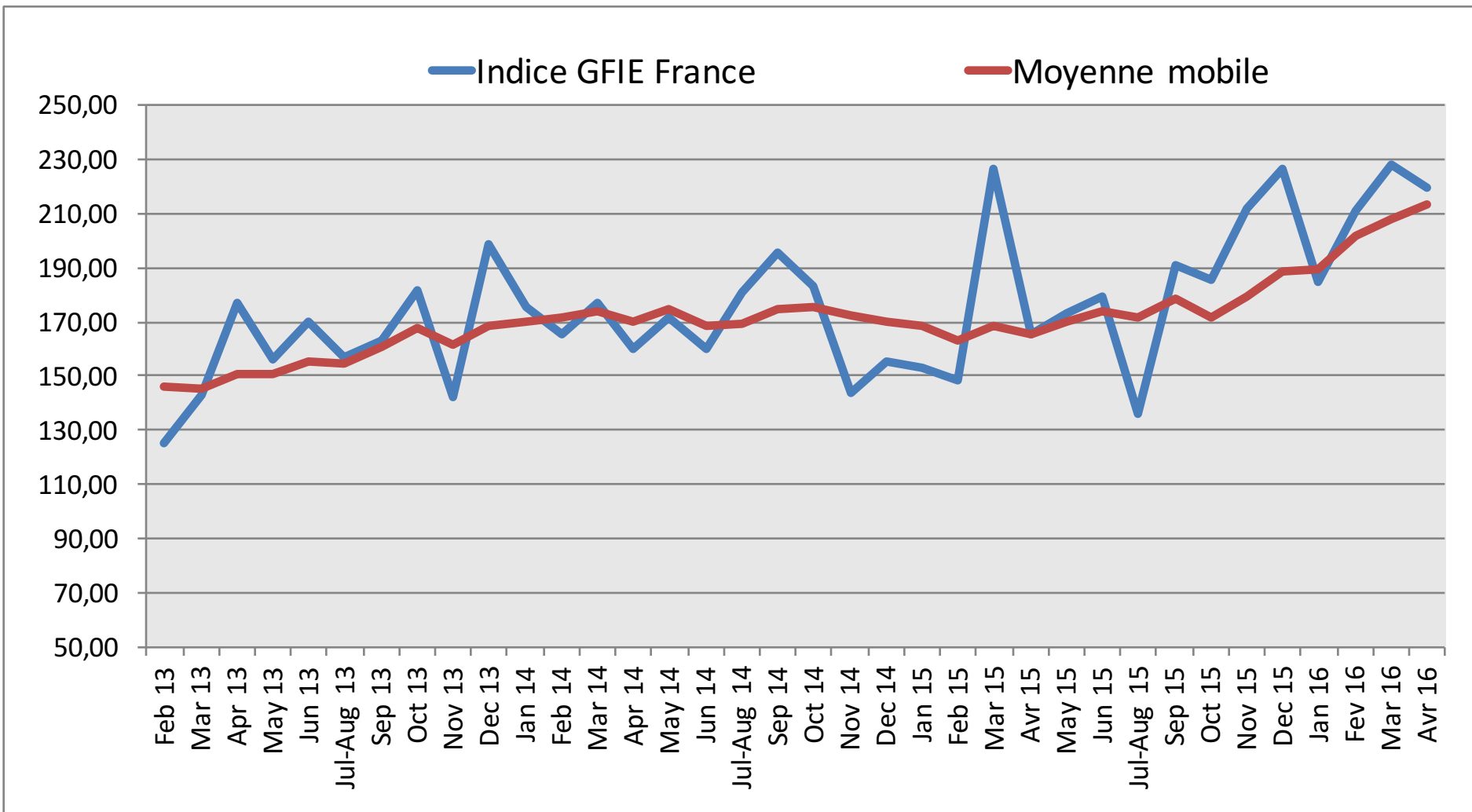

Indice ACSIEL Avril 2016

Indice Consommables, outillages et petits équipements d'une valeur inférieure à 5 000 € (France)

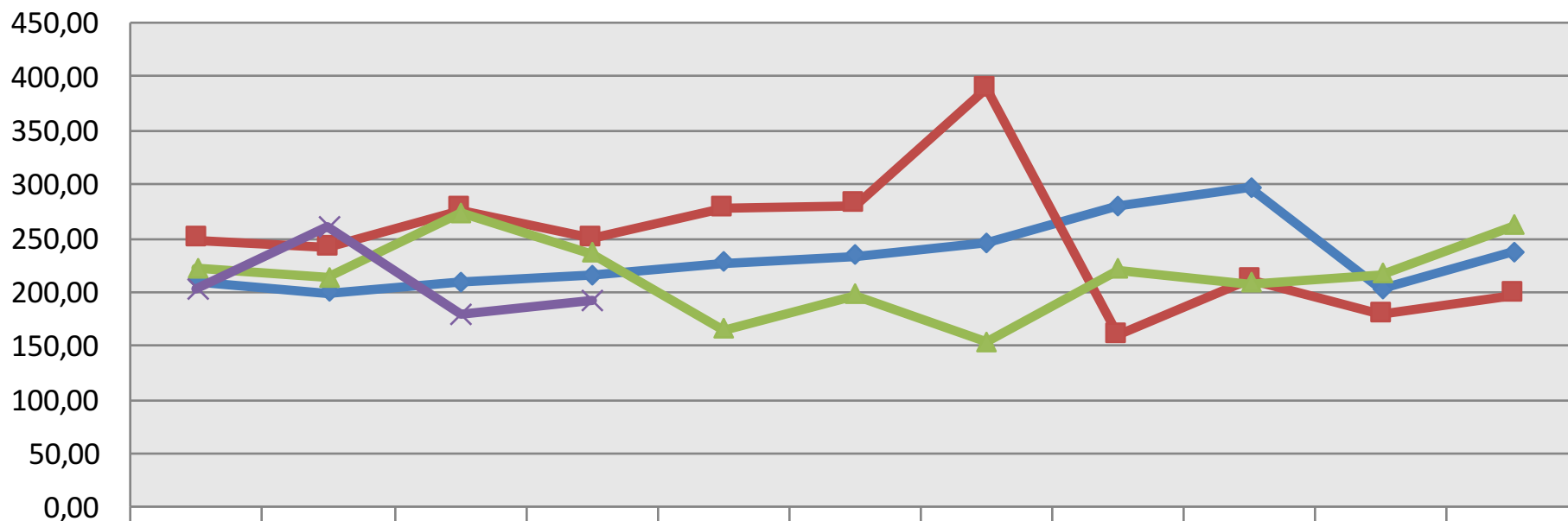

	Jan	Feb	Mar	Apr	May	Jun	Jul-Aug	Sept	Oct	Nov	Dec
◆ 2013	210,02	199,46	209,13	215,82	227,22	234,09	244,94	279,53	296,72	202,12	236,92
■ 2014	248,13	240,60	276,00	249,13	277,02	280,86	388,62	159,30	211,56	179,14	197,64
▲ 2015	221,54	213,82	272,97	236,20	164,71	197,42	153,75	221,13	207,46	216,23	261,21
✕ 2016	202,82	260,35	178,69	191,96							

Indice ACSIEL Avril 2016

Indice Machines et Services (France)

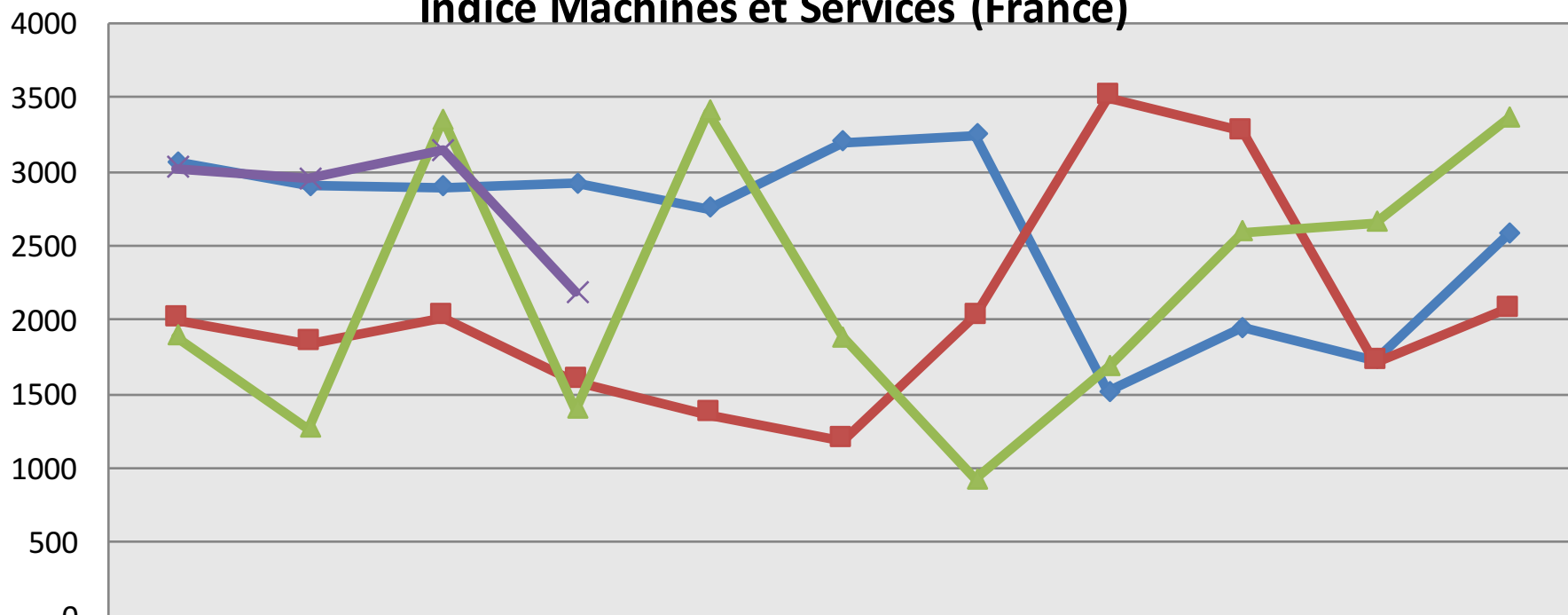

	Jan	Feb	Mar	Apr	May	Jun	Jul-Aug	Sept	Oct	Nov	Dec
◆ 2013	3064	2906	2899	2917	2753	3199	3245	1515	1946	1735	2578
■ 2014	2006	1845	2021	1584	1361	1185	2024	3506	3270	1718	2072
▲ 2015	1889	1271	3352	1393	3410	1883	926	1680	2592	2660	3362
✕ 2016	3020	2950	3145	2185,00							

Indice ACSIEL Avril 2016

Indice Export

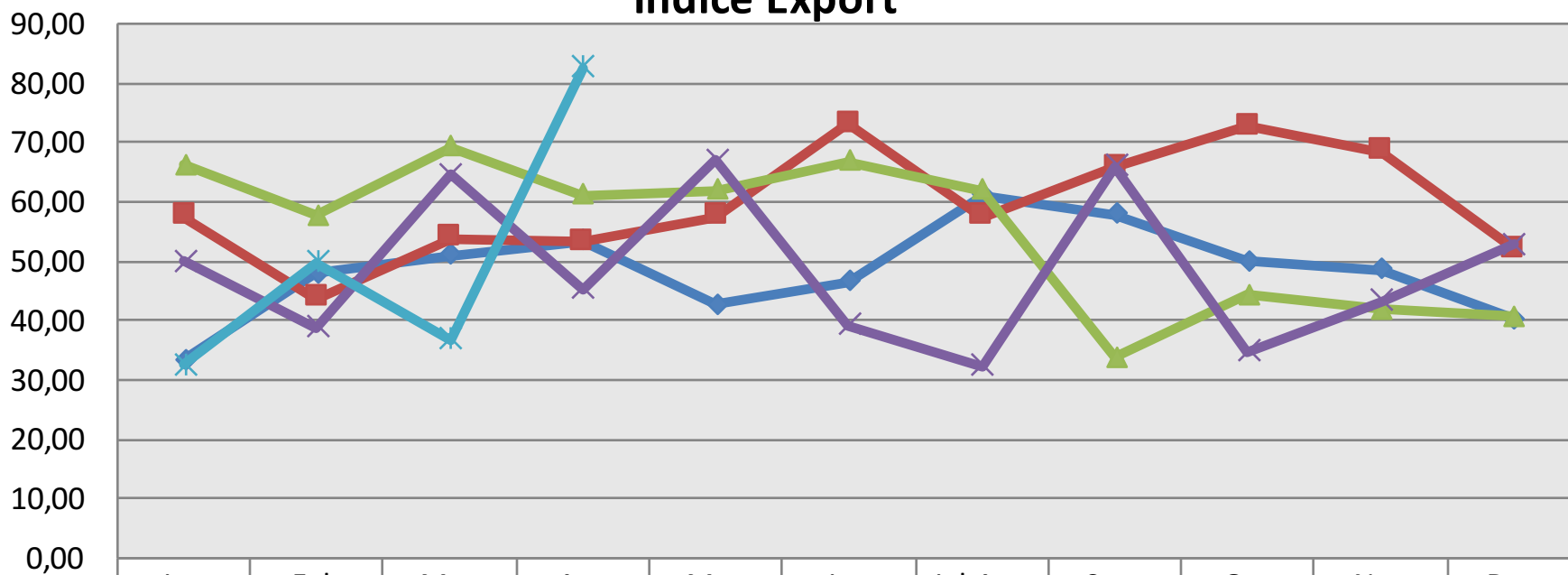

	Jan	Feb	Mar	Apr	May	Jun	Jul-Aug	Sept	Oct	Nov	Dec
2012	33,34	47,86	50,89	53,38	42,60	46,48	61,13	57,83	49,99	48,54	40,09
2013	57,33	43,71	53,83	53,26	57,42	72,97	57,51	65,70	72,64	68,40	51,88
2014	66,13	57,69	69,26	61,14	61,86	66,65	61,84	33,67	44,15	41,76	40,50
2015	49,86	38,74	64,50	45,23	67,03	39,25	32,18	65,92	34,67	43,19	52,82
2016	32,53	49,71	36,73	82,47							

Indice ACSIEL Avril 2016

Indice GFIE total (incluant France et Export)

350,00
300,00
250,00
200,00
150,00
100,00

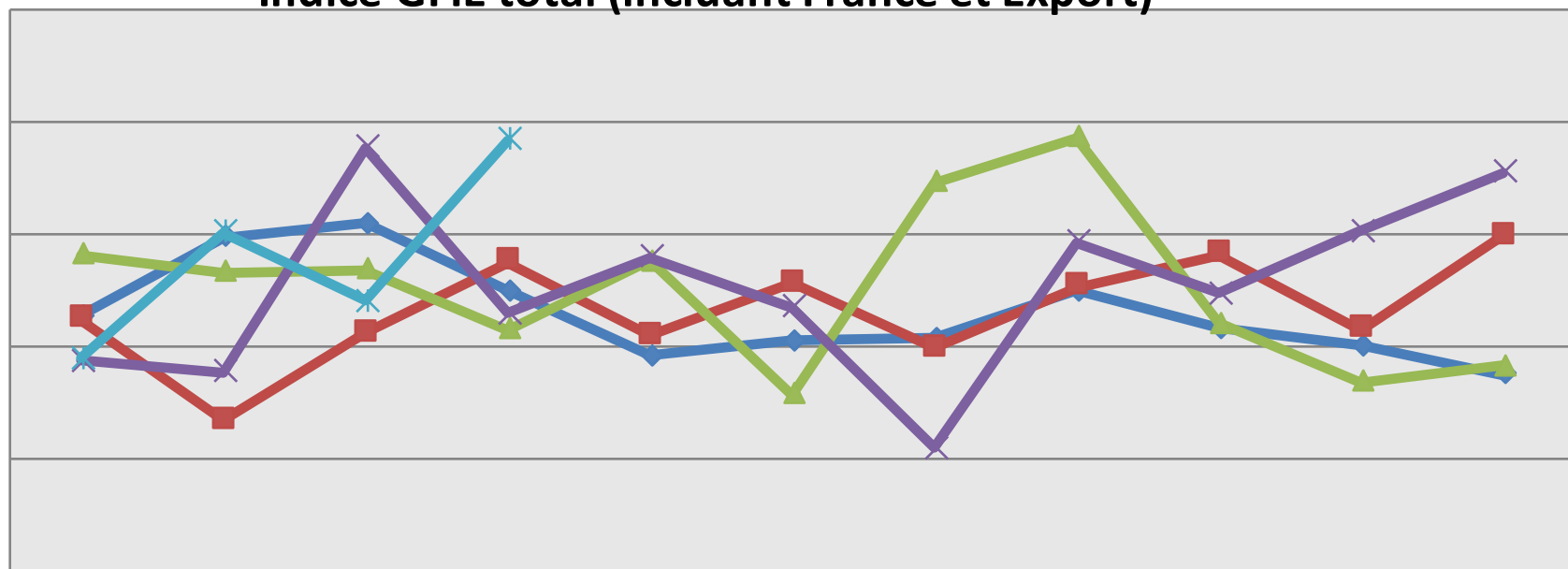

	Jan	Feb	Mar	Apr	May	Jun	Jul-Aug	Sept	Oct	Nov	Dec
◆ 2012	214,05	248,69	254,93	225,13	195,88	202,54	203,81	224,76	208,16	200,74	187,77
■ 2013	212,34	167,47	205,88	237,66	204,89	228,38	199,27	226,82	241,24	207,94	249,58
▲ 2014	241,27	233,14	234,25	207,82	238,08	179,12	273,33	293,37	210,55	184,61	191,46
✕ 2015	193,67	189,05	288,52	215,16	240,20	217,82	155,07	246,45	223,90	251,38	277,37
✱ 2016	194,94	250,80	220,50	291,95							

Indice ACSIEL Avril 2016

Indice de confiance

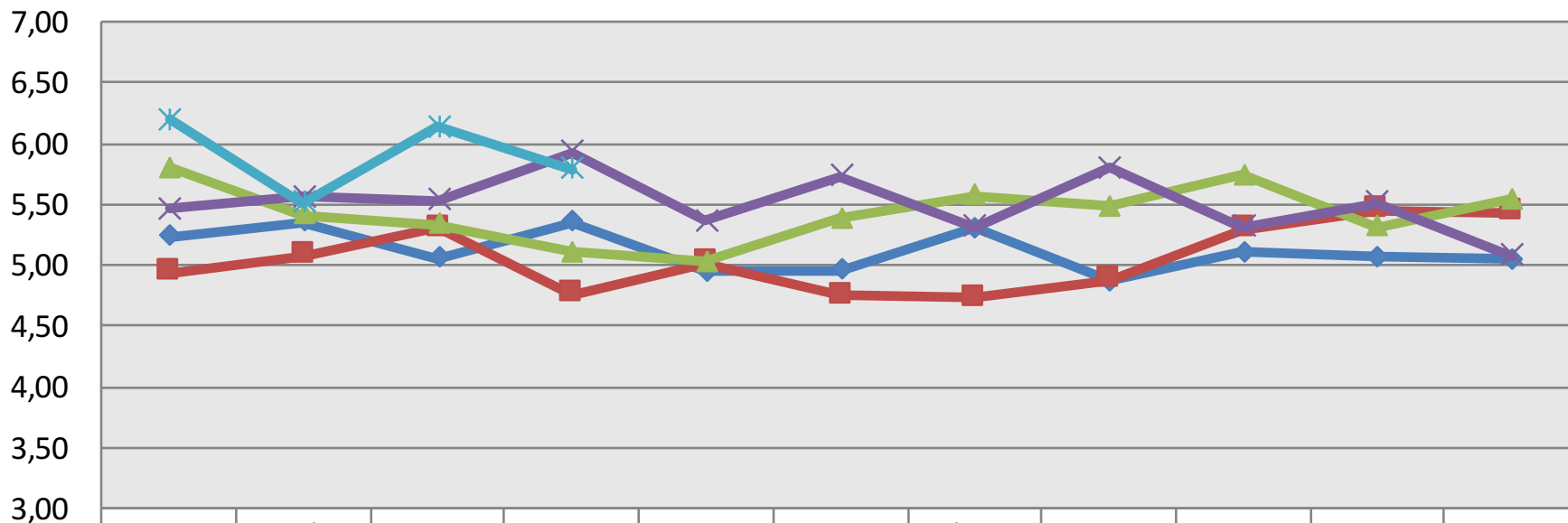

	Jan	Feb	Mar	Apr	May	Jun	Jul-Aug	Sept	Oct	Nov	Dec
2012	5,23	5,35	5,06	5,35	4,95	4,96	5,30	4,87	5,11	5,07	5,05
2013	4,94	5,08	5,30	4,76	5,02	4,75	4,73	4,88	5,29	5,45	5,43
2014	5,80	5,41	5,33	5,11	5,03	5,38	5,57	5,48	5,74	5,31	5,54
2015	5,46	5,56	5,53	5,93	5,36	5,73	5,31	5,80	5,31	5,51	5,08
2016	6,19	5,51	6,13	5,79							

Indice ACSIEL Avril 2016

Book Bill

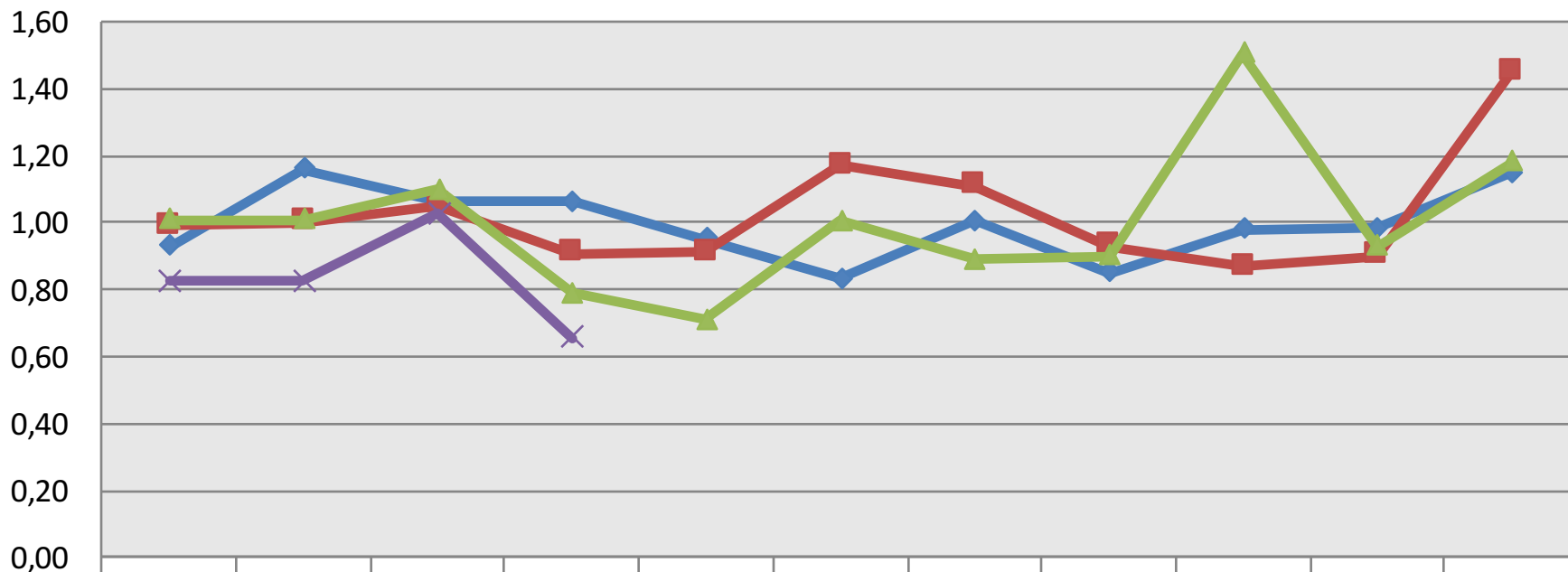

	Jan	Feb	Mar	Apr	May	Jun	Jul-Aug	Sep	Oct	Nov	Dec
◆ 2013	0,93	1,16	1,07	1,06	0,95	0,83	1,01	0,85	0,98	0,99	1,15
■ 2014	0,99	1,00	1,05	0,91	0,91	1,17	1,11	0,93	0,87	0,90	1,45
▲ 2015	1,01	1,01	1,10	0,79	0,71	1,01	0,89	0,90	1,51	0,93	1,181
✕ 2016	0,824	0,824	1,025	0,655							